

CADERNO DE PROVA

MÉDICO VETERINÁRIO

INSTRUÇÕES AO CANDIDATO:

- 1- CONFIRA SEU NOME E CARGO NA FOLHA DE RESPOSTAS.
- 2- ASSINE A FOLHA DE RESPOSTAS.
- 3- CONFIRA SEU CADERNO DE PROVAS: COMUNIQUE IMEDIATAMENTE AO FISCAL SE HOUVER QUALQUER IRREGULARIDADE, TAIS COMO IMPERFEIÇÕES GRÁFICAS OU SE A SEQUÊNCIA DE QUESTÕES NÃO ESTÁ CORRETA.
- 4- NÃO É PERMITIDO QUALQUER TIPO DE CONSULTA.
- 5- NÃO É PERMITIDO QUALQUER TIPO DE PERGUNTA AOS FISCAIS QUANTO À INTERPRETAÇÃO DAS QUESTÕES.
- 6- NÃO AMASSE, DOBRE OU MANCHE A FOLHA DE RESPOSTAS, ELA NÃO SERÁ SUBSTITUÍDA.
- 7- ASSINALE APENAS UMA ALTERNATIVA EM CADA QUESTÃO.
- 8- É PROIBIDO O USO DE CELULARES E DEMAIS APARELHOS ELETRÔNICOS, SOB PENA DE DESCLASSIFICAÇÃO, OS PERTENCES DO CANDIDATO DEVEM SER ACONDICIONADOS EMBAIXO DA CARTEIRA OU EMBAIXO DA CADEIRA, DESLIGADOS, OU EM LOCAL INDICADO PELO FISCAL.
- 9- PREENCHA COMPLETAMENTE A ALTERNATIVA NA FOLHA DE RESPOSTAS, COMO NO EXEMPLO A SEGUIR:

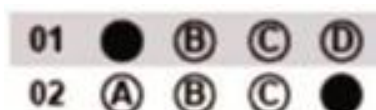

- 10- SÓ ENTREGUE A FOLHA DE RESPOSTAS DEPOIS DE TRANSCORRIDOS 30 (TRINTA) MINUTOS DO SEU INÍCIO.
- 11- APÓS O PERÍODO MÍNIMO, AO TERMINAR A PROVA, O CANDIDATO DEVE SE RETIRAR IMEDIATAMENTE DO LOCAL DE REALIZAÇÃO DE PROVAS, EM SILÊNCIO, SOB PENA DE DESCLASSIFICAÇÃO.
- 12- OS TRÊS ÚLTIMOS CANDIDATOS DEVERÃO ASSINAR O TERMO DE ENCERRAMENTO DA PROVA, LACRAR O ENVELOPE E RETIRAR-SE SIMULTANEAMENTE DA SALA DE PROVAS.

BOA PROVA!



EDITAL Nº 071/2021 – PROCESSO SELETIVO SIMPLIFICADO

TRÊS PASSOS - RS, 22 de agosto de 2021. VESPERTINO

<https://portal.sctreinamentos.selecao.site>

LÍNGUA PORTUGUESA

1) Sobre o Barroco no Brasil, analise as sentenças a seguir e marque V para a(s) sentença(s) verdadeira(s) e F para a(s) falsa(s):

() O Barroco no Brasil teve início no final do século XIX.

() O Barroco no Brasil teve grande destaque na literatura, na arquitetura, na escultura e na pintura.

() Na literatura, o marco inicial do barroco é a publicação da obra “Prosopopeia” (1601) de Bento Teixeira.

() Na escultura e arquitetura, pode-se citar Aleijadinho como um dos maiores artistas barrocos brasileiros.

Agora, assinale a alternativa que apresenta a sequência CORRETA:

a) V – V – F – F.

b) F – V – V – V.

c) F – V – V – F.

d) V – F – F – V.

2) Analise a afirmativa que se relaciona diretamente ao período literário que corresponde ao Romantismo brasileiro:

a) Divide-se em três fases, sendo elas a fase heroica, a fase de consolidação e a fase chamada de geração de 45.

b) Trata-se de um período de muita especulação da realidade, sendo ela voltada ao positivismo e ao cientificismo.

c) Trata-se de um período essencialmente espiritual, na qual a oposição estava presente em todas as obras.

d) Divide-se em três gerações, sendo elas a geração indianista, a geração byroniana e a geração condoreira.

3) Acerca da estrutura do parágrafo, analise as afirmações a seguir:

I- O parágrafo deve ter começo, meio e fim.

II- O parágrafo deve conter obrigatoriamente cinco linhas.

III- O parágrafo deve ser estruturado a partir de um tópico frasal.

Agora, assinale a alternativa que apresenta a resposta CORRETA:

a) Apenas as afirmações I e II estão corretas.

b) Apenas as afirmações II e III estão corretas.

c) Apenas as afirmações I e III estão corretas.

d) Todas as afirmações estão corretas.

4) Sobre as vozes verbais, analise as sentenças a seguir e marque V para a(s) sentença(s) verdadeira(s) e F para a(s) falsa(s):

() A sentença “O gato quebrou o vaso” está na voz ativa.

() A sentença “A cozinheira feriu-se com a faca” está na voz reflexiva.

() A sentença “O quadro foi apagado pelo professor” está na voz passiva sintética.

() A sentença “Descobre-se sempre a verdade” está na voz passiva analítica.

Agora, assinale a alternativa que apresenta a sequência CORRETA:

a) V – V – F – F.

b) F – V – V – V.

c) F – V – V – F.

d) V – F – F – V.

5) Assinale a alternativa na qual a concordância nominal esteja INCORRETA:

a) Este quadro está com moldura e tinta desgastados.

b) Segue anexo à pasta o documento solicitado.

c) A entrada é proibida aqui.

d) Agora é meio-dia e meio.

MATEMÁTICA

6) Na compra de um veículo, Anderson pagou 25% na entrada. Sabendo que do restante a ser pago 48% corresponde a R\$ 13.500,00, calcule o valor do veículo comprado por Anderson:

a) 28.125,00 mil reais.

b) 31.750,21 mil reais.

c) 35.156,25 mil reais.

d) 38.256,35 mil reais.

7) Para que eu possa vender meus produtos na internet na região Sudeste, preciso acrescentar em relação ao preço que usualmente pratico nas minhas vendas, 18% de frete mais 6% na taxa de serviços. Um cliente comprou um produto via internet e pagou por ele R\$ 78,93. Quanto pagaria caso tivesse comprado na minha loja física?

a) R\$ 62,20.

b) R\$ 63,65.

c) R\$ 67,38.

d) R\$ 68,80.

8) O valor do determinante que representa o valor absoluto da matriz a seguir é:

$$A = \begin{pmatrix} 4 & 7 & -1 \\ 3 & 2 & 1 \\ 7 & 0 & 4 \end{pmatrix}$$

- a) 11.
- b) 15.
- c) 13.
- d) 9.

9) Preciso pintar minha cozinha, para isso, preciso comprar tinta, mas antes devo saber qual a área que preciso pintar. A cozinha tem 3,5m de largura por 4m de comprimento e a altura das paredes é de 2,8m. Nela também tem uma janela, com 0,9m de largura por 1,5m de altura e duas portas, uma com 1,5m de largura por 2m de altura e a outra com 0,8m de largura por 2m de altura. As quatro paredes devem ser pintadas e também o teto. Sei que uma lata de tinta, pinta 30m². Quantas latas de tinta preciso comprar para pintar a cozinha, sabendo que a loja só vende latas fechadas de tinta.

- a) 1 lata.
- b) 2 latas.
- c) 3 latas.
- d) 4 latas.

10) Manoel comprou uma fazendinha de formato retangular, em que a área total é de 50km² e o perímetro é de 30km. Qual é a medida em km do menor lado da fazendinha de Manoel?

- a) 10km.
- b) 8km.
- c) 12km.
- d) 5km.

CONHECIMENTOS GERAIS E ATUALIDADES

11) Após a Segunda Guerra Mundial, o cenário na Europa foi devastador. Foi neste contexto de dificuldades e de uma ameaça comunista que os Estados Unidos oferecem auxílio financeiro aos países da Europa Ocidental por meio de um plano de ajuda econômica o:

- a) New Deal.
- b) Plano Marshall.
- c) Plano Bresser.
- d) Plano Verão.

12) Com a finalidade de incrementar a produção na China, em 1958, foram criadas cooperativas rurais e novas indústrias. Tais iniciativas econômicas, que objetivou o rápido desenvolvimento dos setores agrícola e industrial, ficaram conhecidas como:

- a) Contracultura.
- b) Revolução Gloriosa.
- c) Revolução dos Cravos.
- d) Grande Salto para Frente.

13) Com capacidade para 100 passageiros, avião militar dos EUA decolou com 640 durante caos no aeroporto de Cabul [...] Com centenas de pessoas tentando fugir desesperadamente _____, em cenas dramáticas no aeroporto internacional de Cabul, horas depois de o Talibã assumir o controle do governo, uma aeronave militar americana transportou, em segurança, 640 pessoas a bordo - a capacidade "oficial" do avião é de cerca de 100 passageiros.

Disponível em: <https://oglobo.globo.com/mundo/com-capacidade-para-100-passageiros-aviao-militar-dos-eua-decolou-com-640-durante-caos-no-aeroporto-de-cabul-25157625>. Acesso em: 17 ago. 2021.

Assinale a alternativa que apresenta o nome do país que completa corretamente a lacuna:

- a) de Israel.
- b) da China.
- c) do Afeganistão.
- d) do Paquistão.

14) 'A vacinação em si não conseguirá conter a Delta', afirma epidemiologista britânico. [...] Uma espécie de cortina de ferro está prestes a ser erguida no mundo, e a responsável por essa segregação é a variante Delta do coronavírus. Para o matemático e epidemiologista britânico Adam Kucharski, que se tornou uma referência nas análises sobre os rumos da pandemia, o planeta viverá a partir de agora uma divisão entre os países. [...] A vacinação por si só provavelmente não consegue parar a Delta. E isso leva os países a uma grande escolha: se decidem suspender as medidas de restrição e assumem que vai haver alguma transmissão ou se simplesmente vão manter as medidas em vigor — resume o professor da London School of Hygiene & Tropical Medicine e autor do best-seller "As regras do contágio: Por que as coisas se disseminam — e por que param de se propagar".

Disponível em: <https://oglobo.globo.com/saude/medicina/a-vacinacao-em-si-nao-conseguira-conter-delta-afirma-epidemiologista-britanico-25157900>. Acesso em: 17 ago. 2021.

A divisão entre os países que se refere a notícia acima se refere a:

- De um lado, os que quiserem retomar uma vida mais normal e, como efeito colateral, conviver com surtos de Covid. Do outro, aqueles que, diante dos riscos da nova cepa, deixarão as medidas de restrição em vigor por mais tempo.
- De um lado, países produtores de vacinas contra Covid capaz de combater a variante Delta e do outro, países produtores de vacinas ineficazes contra a variante Delta.
- De um lado, países desenvolvidos negacionistas em relação a pandemia da Covid e do outro, países pobres sem condições financeiras para vacinar sua população.
- De um lado, países do Ocidente onde todos assumiram a importância da vacinação para conter a pandemia de Covid e do outro, países do Oriente avessos à vacinação de suas populações.

15) O Brasil possui hoje mais de 200 milhões de habitantes, porém, é qualificado como pouco povoado pelo fato de que:

- possui poucos habitantes por quilômetro quadrado, comparado a muitos países.
- possui uma pequena extensão territorial para uma população tão grande.
- é apenas o quinto país mais populoso do mundo.
- pelo fato de que sua população se concentra sobretudo nas regiões sudeste e sul.

CONHECIMENTOS TÉCNICOS

16) De acordo com o Regulamento Técnico do Programa Nacional de Controle e Erradicação da Brucelose e da Tuberculose Animal - PNCEBT, estabelecido pela Instrução Normativa (IN) nº 10 de 03 de março de 2017, assinale a alternativa ERRADA:

- As medidas sanitárias deste Programa são aplicadas somente à população de bovinos e bubalinos.
- As Unidades Federativas que estiverem classificadas como “A” conforme estabelecido nesta IN, devem realizar a vacinação contra brucelose.

c) A vacinação será efetuada sob responsabilidade técnica de médico veterinário cadastrado pelo serviço veterinário estadual.

d) O médico veterinário cadastrado poderá incluir em seu cadastro vacinadores auxiliares, permanecendo com a responsabilidade técnica pela vacinação.

17) Com relação ao diagnóstico da Tuberculose descrito no PNCEBT estabelecido pela IN nº 10 de 03 de março de 2017, é CORRETO afirmar:

- Para o diagnóstico indireto da tuberculose, serão utilizados testes alérgicos de tuberculinização intradérmica em bovinos e bubalinos identificados individualmente, com idade igual ou superior a 3 semanas, realizados por médico veterinário habilitado ou médico veterinário oficial.
- Fêmeas submetidas a teste de diagnóstico de tuberculose no intervalo de trinta dias antes até trinta dias depois do parto ou aborto, cujos resultados sejam negativos, deverão ser retestadas entre sessenta e noventa dias após o parto ou aborto, obedecendo a um intervalo mínimo de sessenta dias entre testes.
- Os testes de rotina para o diagnóstico de tuberculose são o teste cervical simples, o teste da prega caudal e o teste cervical comparativo, sendo que o último também é utilizado como teste confirmatório.
- O Teste da Prega Caudal pode ser utilizado como teste de rotina exclusivamente na pecuária leiteira.

18) Com relação aos hospedeiros do vírus da Febre aftosa, assinale a alternativa CORRETA:

- Somente bovinos, equinos, suínos, caprinos e ovinos podem se infectar naturalmente.
- Entre os animais silvestres, o búfalo africano (*Syncerus caffer*) é considerado o único animal comprovadamente capaz de transmitir o vírus da Febre Aftosa na condição de portador.
- Javalis, lhamas, bovinos, equinos, caprinos, ovinos e suínos podem se infectar naturalmente.
- Nenhuma das alternativas anteriores.

19) Ainda sobre a Febre Aftosa, assinale a alternativa ERRADA:

- O período de incubação da Febre Aftosa pode variar conforme a dose de vírus para o qual o animal foi exposto e também pela via de exposição.
- Nos bovinos, o modo mais comum de infecção é pelas vias respiratórias.
- Rios e riachos podem desempenhar papel importante na difusão do vírus da febre aftosa pela

contaminação por dessedentação de animais doentes ou pela presença de restos de cadáveres.

d) O período médio de incubação do vírus nos bovinos é de 21 dias.

20) Com relação a Laringotraqueíte Infecciosa das Aves (LTI), assinale a alternativa ERRADA:

a) Dentre as espécies suscetíveis, podemos citar principalmente os perus.

b) É uma doença de notificação imediata ao serviço veterinário oficial (SVO) de qualquer caso suspeito (categoria 2 da lista de doenças da IN MAPA nº 50/2013).

c) A forma severa é caracterizada por doença respiratória aguda.

d) A transmissão pode ocorrer pela água, alimentos, fômites, pessoas, materiais, veículos e pragas (insetos e roedores).

21) A Doença de Newcastle (DNC) é, possivelmente, uma das doenças mais devastadoras da criação industrial das aves. Acerca desta doença, assinale a alternativa ERRADA:

a) A última ocorrência no Brasil foi em 2006.

b) Não é considerada como zoonose.

c) Aves vacinadas podem servir como portadores inaparentes e fontes de infecção em plantéis susceptíveis.

d) Aves ornamentais podem ser consideradas como reservatórios do vírus da DNC.

22) Acerca das doenças que acometem os suínos, assinale a alternativa CORRETA:

a) A Peste Suína Africana (PSA) é considerada de grande importância econômica em todo o mundo. Ela é causada por um vírus, sendo suscetíveis apenas os suínos domésticos.

b) A Doença de Aujeszky, também denominada pseudo-raiva, é causada por um herpesvírus. Os bovinos e ovinos não são suscetíveis.

c) Atualmente o Brasil é livre da Peste Suína Clássica.

d) Durante uma necrópsia de suíno acometido por PSA, podemos verificar lesões hemorrágicas em múltiplos órgãos e esplenomegalia congestiva.

23) Com base no RIISPOA, aprovado pelo Decreto nº 9.013/2017 e suas alterações, assinale a alternativa CORRETA:

a) A inspeção e a fiscalização de que trata este decreto não serão realizadas nas propriedades

rurais fornecedoras de matérias-primas destinadas à manipulação ou ao processamento de produtos de origem animal.

b) Este Decreto não pode ser aplicado para estabelecimentos que distribuam pescados.

c) A inspeção e a fiscalização podem ser realizadas nos estabelecimentos que recebam, manipulem, armazenem, conservem, acondicionem ou expeçam matérias-primas e produtos de origem animal comestíveis e não comestíveis, procedentes de estabelecimentos registrados ou relacionados.

d) A execução da inspeção e da fiscalização pelo Departamento de Inspeção de Produtos de Origem Animal não isenta o estabelecimento de qualquer outra fiscalização industrial ou sanitária federal, estadual ou municipal, para produtos de origem animal.

24) Com base no RIISPOA, aprovado pelo Decreto nº 9.013/2017 e suas alterações, assinale a alternativa ERRADA:

a) Quando no exame *ante mortem* de um determinado bovino for constatado caso isolado de doença não contagiosa e que permita o aproveitamento condicional, este deve ser abatido prioritariamente, evitando assim, o sofrimento do respectivo animal.

b) A fabricação de gelatina e produtos colagênicos será realizada nos estabelecimentos classificados como unidades de beneficiamento de carne e produtos cárneos.

c) Entende-se por granja leiteira o estabelecimento destinado à produção, ao pré-beneficiamento, ao beneficiamento, ao envase, ao acondicionamento, à rotulagem, à armazenagem e à expedição de leite para o consumo humano direto, podendo também elaborar derivados lácteos a partir de leite exclusivo de sua produção, envolvendo as etapas de pré-beneficiamento, beneficiamento, manipulação, fabricação, maturação, ralação, fracionamento, acondicionamento, rotulagem, armazenagem e expedição.

d) Entende-se por posto de refrigeração o estabelecimento intermediário entre as propriedades rurais e as unidades de beneficiamento de leite e derivados destinado à seleção, à recepção, à mensuração de peso ou volume, à filtração, à refrigeração, ao acondicionamento e à expedição de leite cru refrigerado, facultada a estocagem temporária do leite até sua expedição.

25) De acordo com a Resolução Normativa nº 13, do Conselho Nacional de Controle de Experimentação Animal, dentre os métodos adequados de eutanásia podemos descrever, entre outros:

- I- Tratar o animal com o máximo de respeito.
- II- O manejo pré-eutanásia deve ser baseado nas características comportamentais de cada espécie, no sentido de minimizar ao máximo a dor e o sofrimento físico e mental antes da perda da consciência.
- III- O método deve ser selecionado para que a morte ocorra sem dor e sofrimento físico e mental.

Agora, assinale a alternativa CORRETA:

- a) Apenas os itens I e II estão corretos.
- b) Apenas os itens I e III estão corretos.
- c) Apenas os itens II e III estão corretos.
- d) Todos os itens estão corretos.