CIDADE DE TRÊS PASSOS/RS
ÁREA URBANA

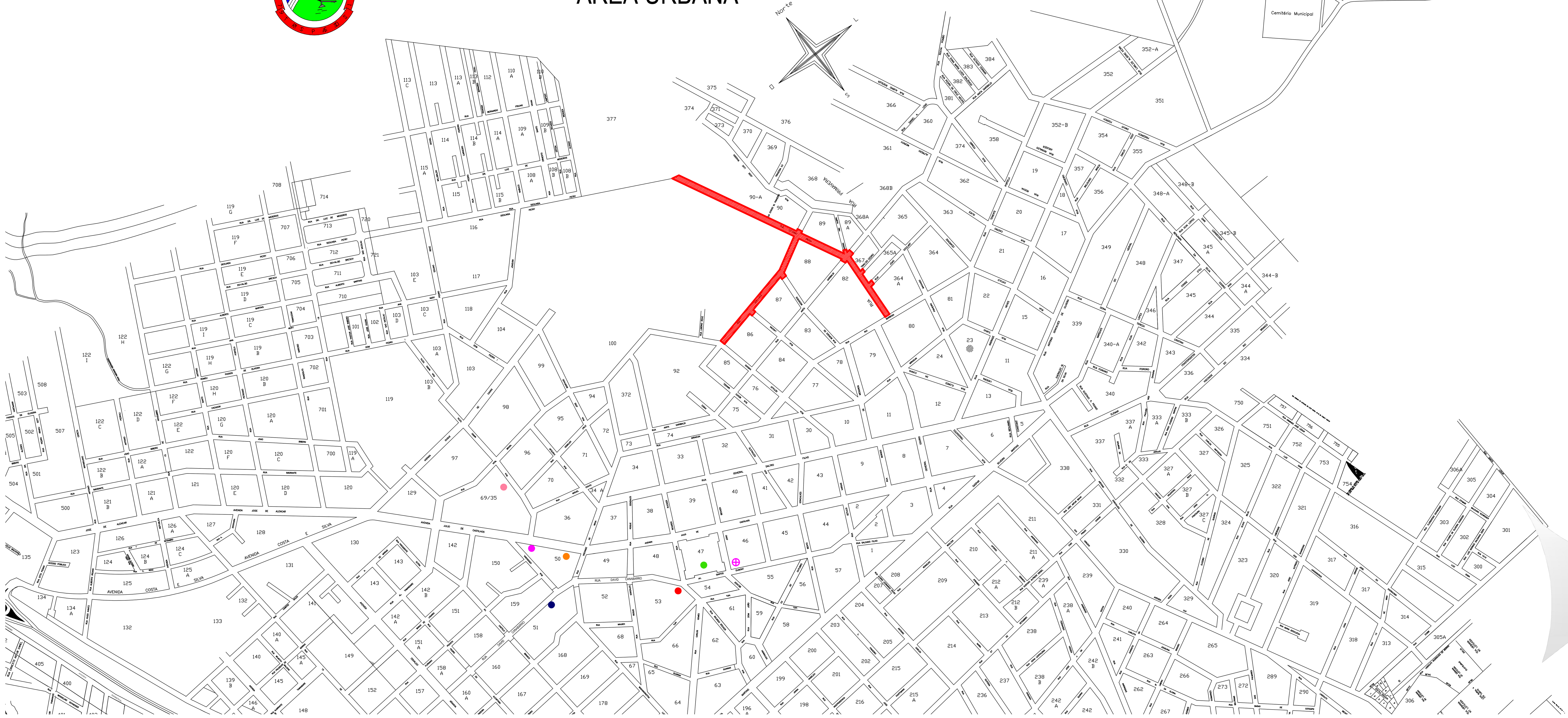

Pavimentação (Projetada)

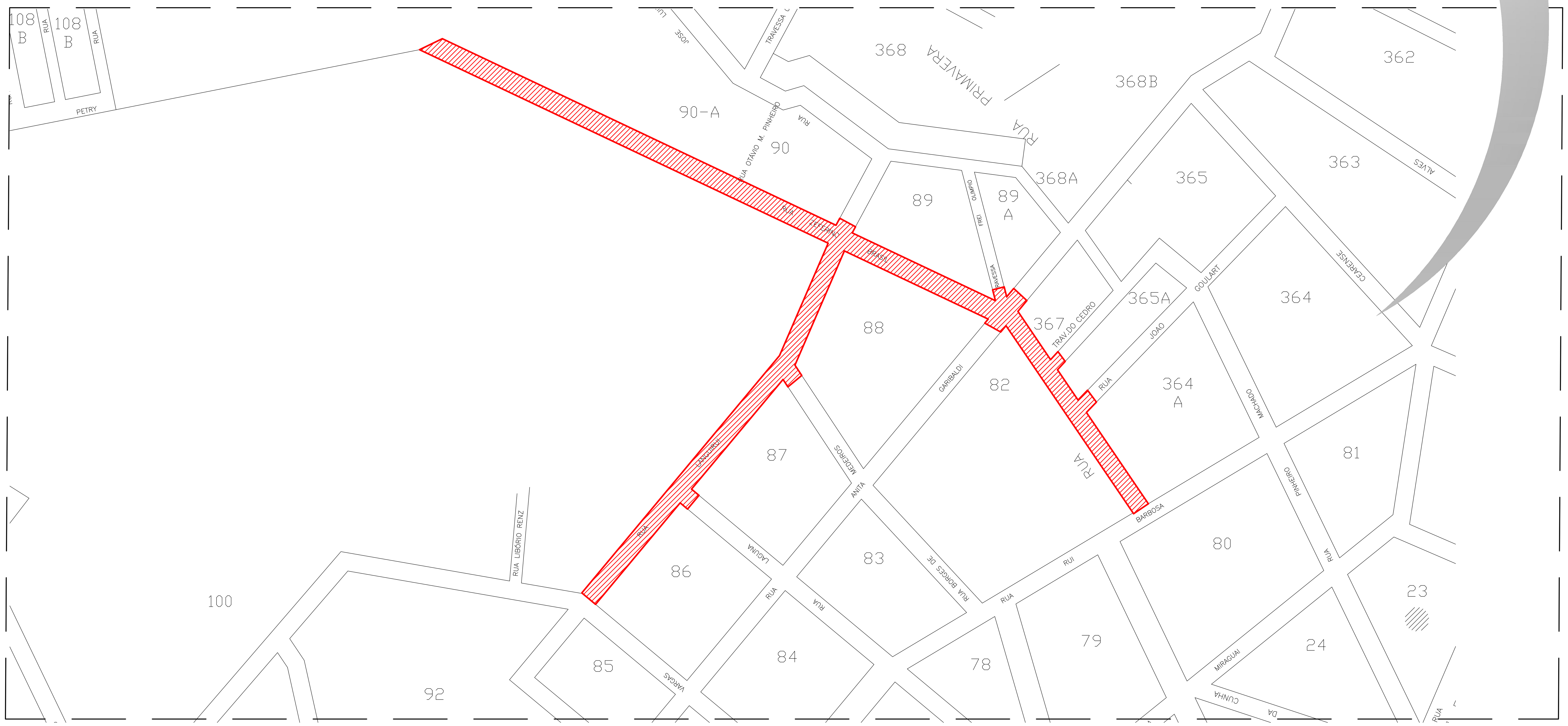

LEGENDA

- Praça Reneu G.Mertz
- UNIJUÍ
- Igreja Católica
- Floricultura
- Delegacia Regional de Polícia
- Supermercado Master
- Hospital de Caridade

EUGENIO FRIZZO:17785898049 Assinado de forma digital por EUGENIO FRIZZO:17785898049 Dados: 2023.03.07 09:20:41 -03'00'

FRIZZO engenharia arquitetura urbanismo

Prancha
PV 01/02
Total de pranchas
06/15

Rua Independência 110 Sala 24 • Santo Augusto - RS • (55) 3781-1965 • email: contato@frizzo.eng.br

Conteúdo

Projeto de Pavimentação
Situação, Localização, Pontos de Referência e Imagem de Satélite

Obra	PAVIMENTAÇÃO ASFÁLTICA EM PMF - RUA ZEFERINO BRASIL E RUA LANGUIRUI
Proprietário	Município de Três Passos - RS
Endereço	Rua Zeferino Brasil e Rua Languirui, Bairro Frei Olimpio Três Passos - RS
Resp. Téc.	Eng. Civil Eugenio Frizzo CREA-RS 37.544-D Eng. Civil Gabriel da Rosa CREA-RS 251.618

Escala	Área	Data	Desenho	Versão
Indicadas	10.932,30 m²	Março/2023	Gabriel	1-07/03

ESTE DESENHO É PROPRIEDADE DE FRIZZO ENGENHARIA • ARQUITETURA • URBANISMO - NÃO PODE SER TRANSFERIDO OU USADO PARA OUTROS FINS SEM AUTORIZAÇÃO ESCRITA