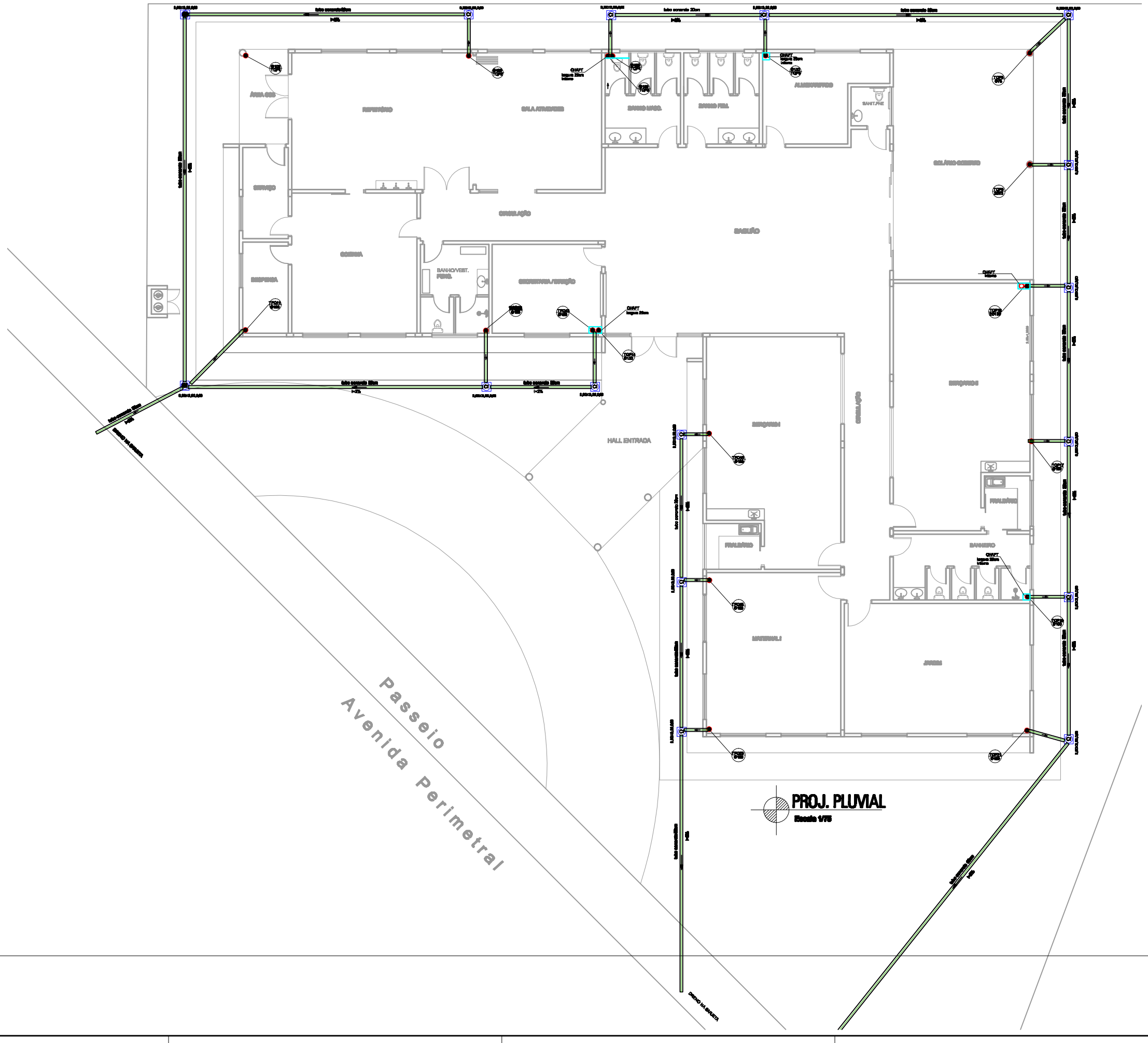

AV. SANTOS DUMONT,75 - CENTRO - CEP 98.480-000
FONE (55) 3522 0421/0422 - TRÊS PASSOS/RS
email: cleo@trespassos.rs.gov.br http://www.trespassos.rs.gov.br

PREFEITURA MUNICIPAL
TRÊS PASSOS - RS
SMOV-SECRETARIA MUNICIPAL DE OBRAS E VIAÇÃO

OBRA: PRÉDIO ESCOLAR Escola Municipal de Ensino Infantil Santa Inês			
LOCAL: AV.PERIMETRAL,1480	MUNICÍPIO: BAIRRO SANTA INÊS- TRÊS PASSOS-RS	ÁREA: 736,57m²	
DESCRIÇÃO: INSTALAÇÕES PROJETO PLUVIAL - TÉRREO		ESCALA: Indicada	FOLHA: A1
RESP. TÉC.:	PREF.MUN.:	DESENHO: Amorim DATA: JUL/2021	Prancha: 15/18