

PLANTA BAIXA  
1/50

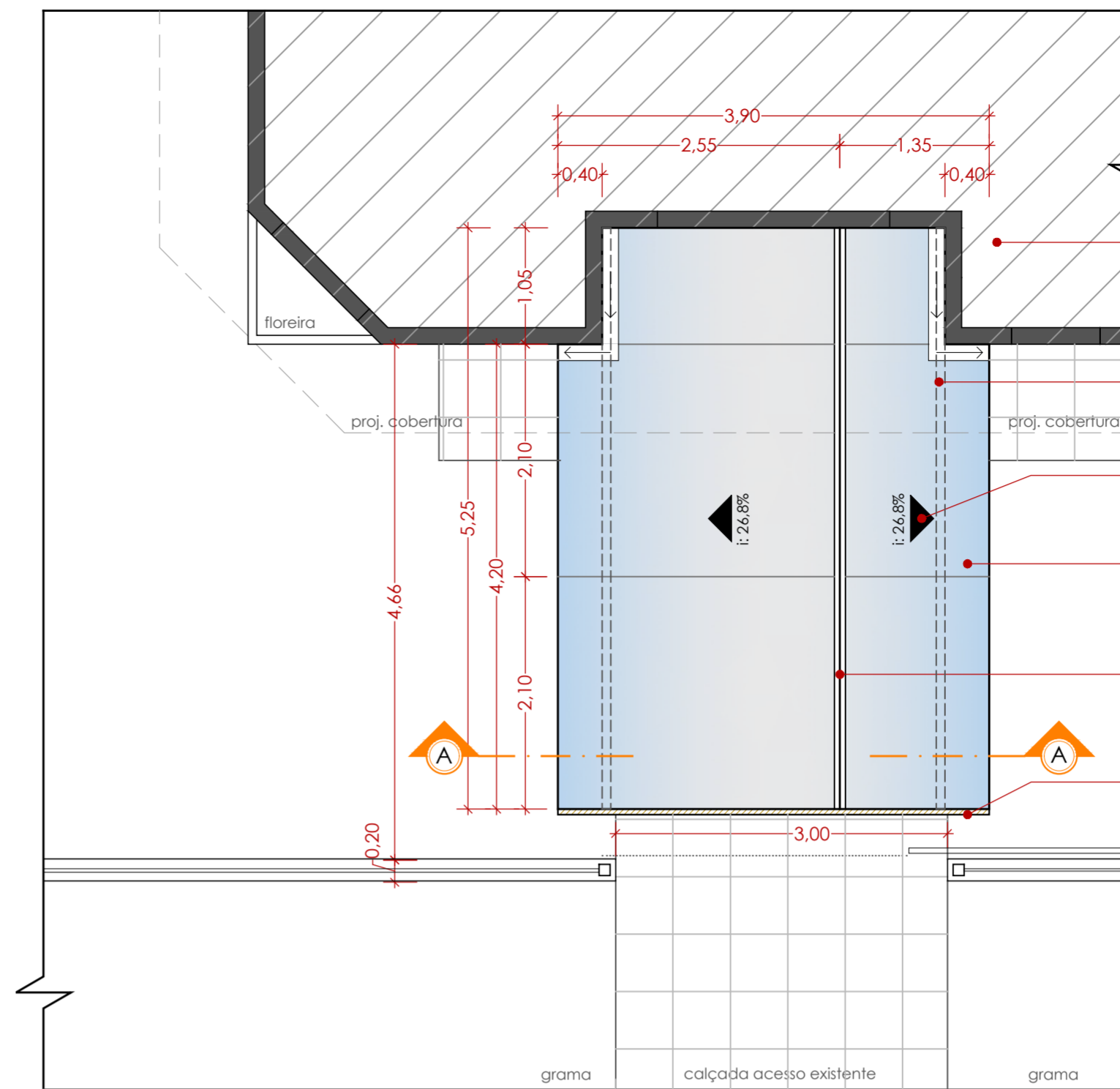

VISTA SUPERIOR COBERTURA DE ACESSO  
1/50

- edificação existente
- terças de amarração/sustentação da cobertura fixadas na parede da edificação existente (na extremidade junto à fachada) e apoiadas em pilares na extremidade oposta
- inclinação segue padrão da cobertura existente na edificação (i: 26,8%) - a confirmar na execução
- cobertura em policarbonato alveolar e=6mm cor: branco ou fumê
- cumeeira (alinhada com cumeeira da cobertura da edificação)
- platibanda metálica p/ acabamento frontal (conforme especificado em vista/fachada)

Área superfície da cobertura: 21,16m<sup>2</sup>

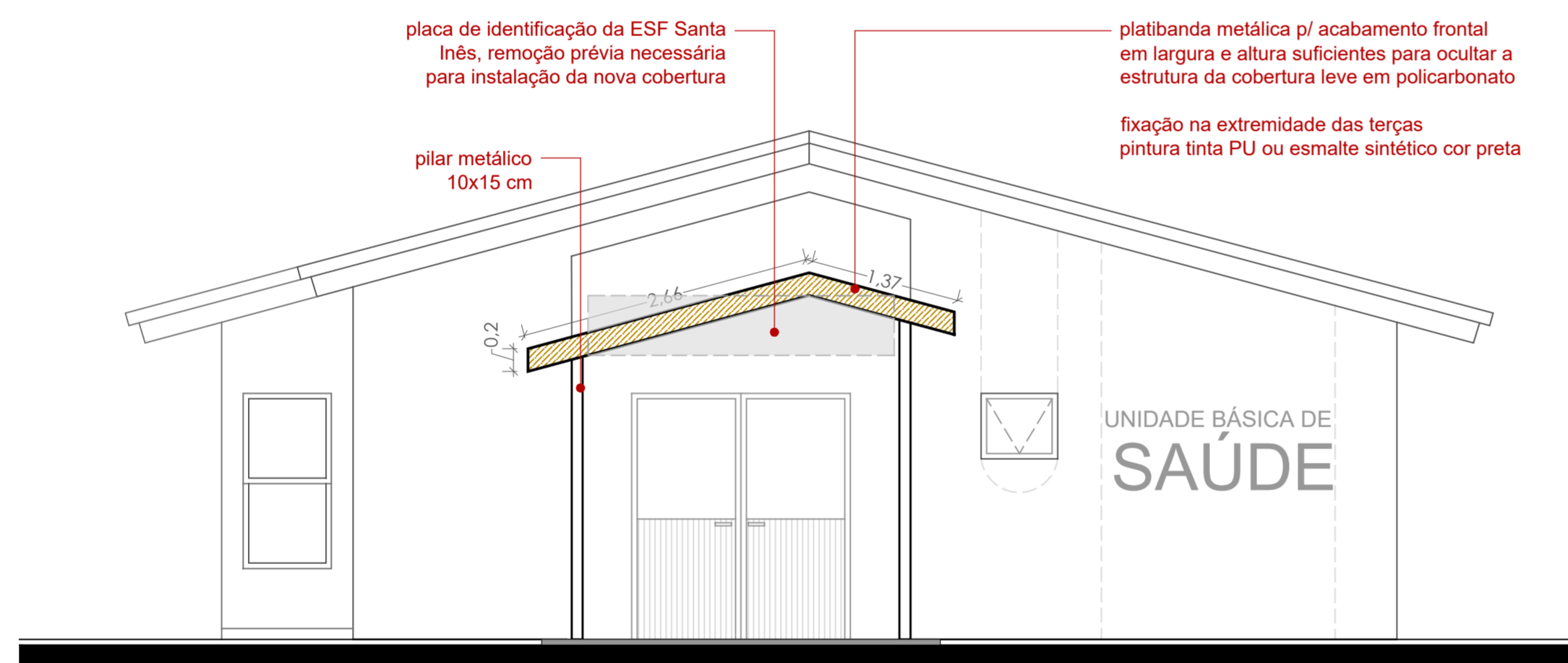

VISTA FRONTAL - FACHADA  
1/50



toldo existente a remover

CARIMBOS:

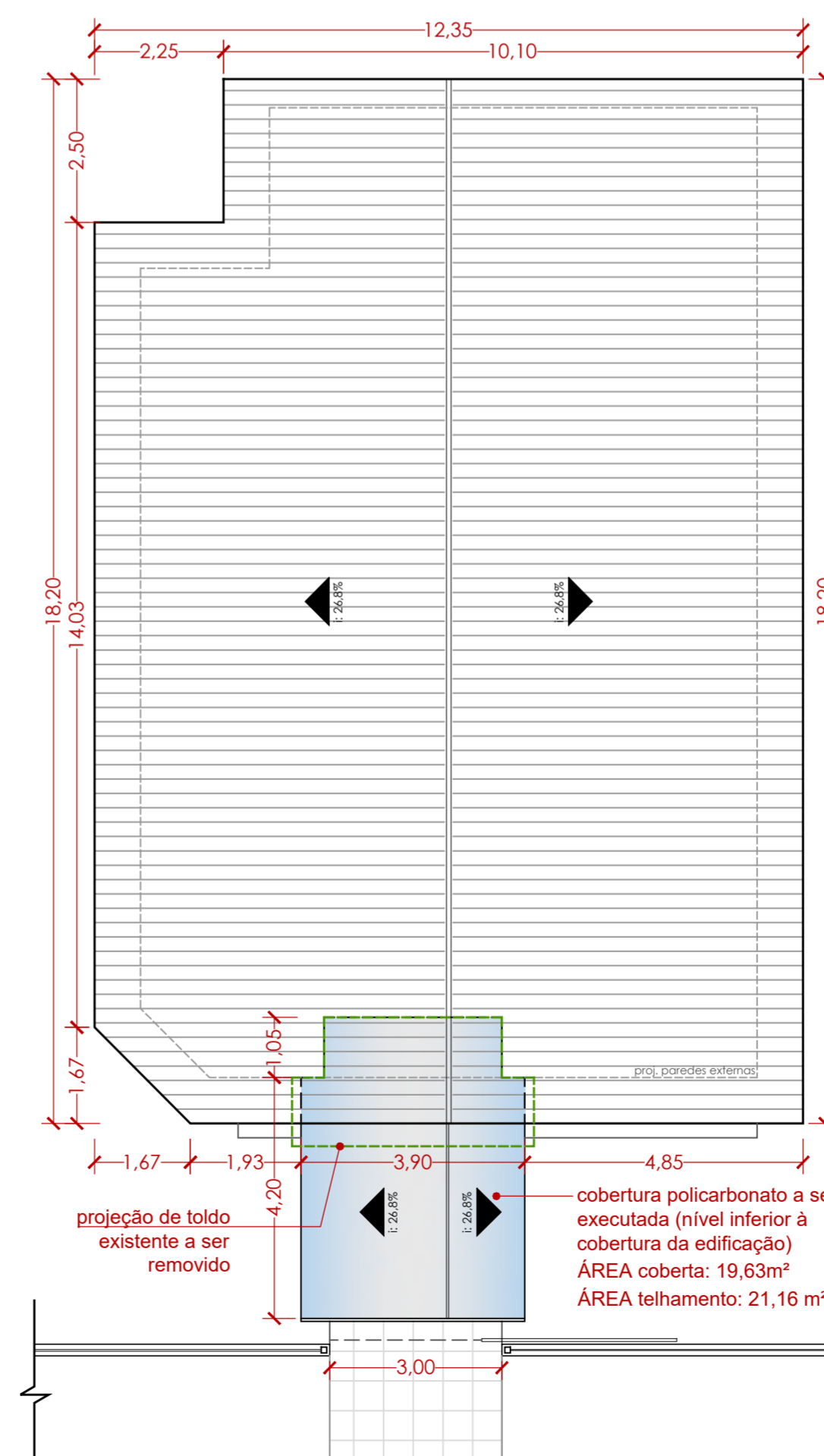

PLANTA DE COBERTURA  
1/100

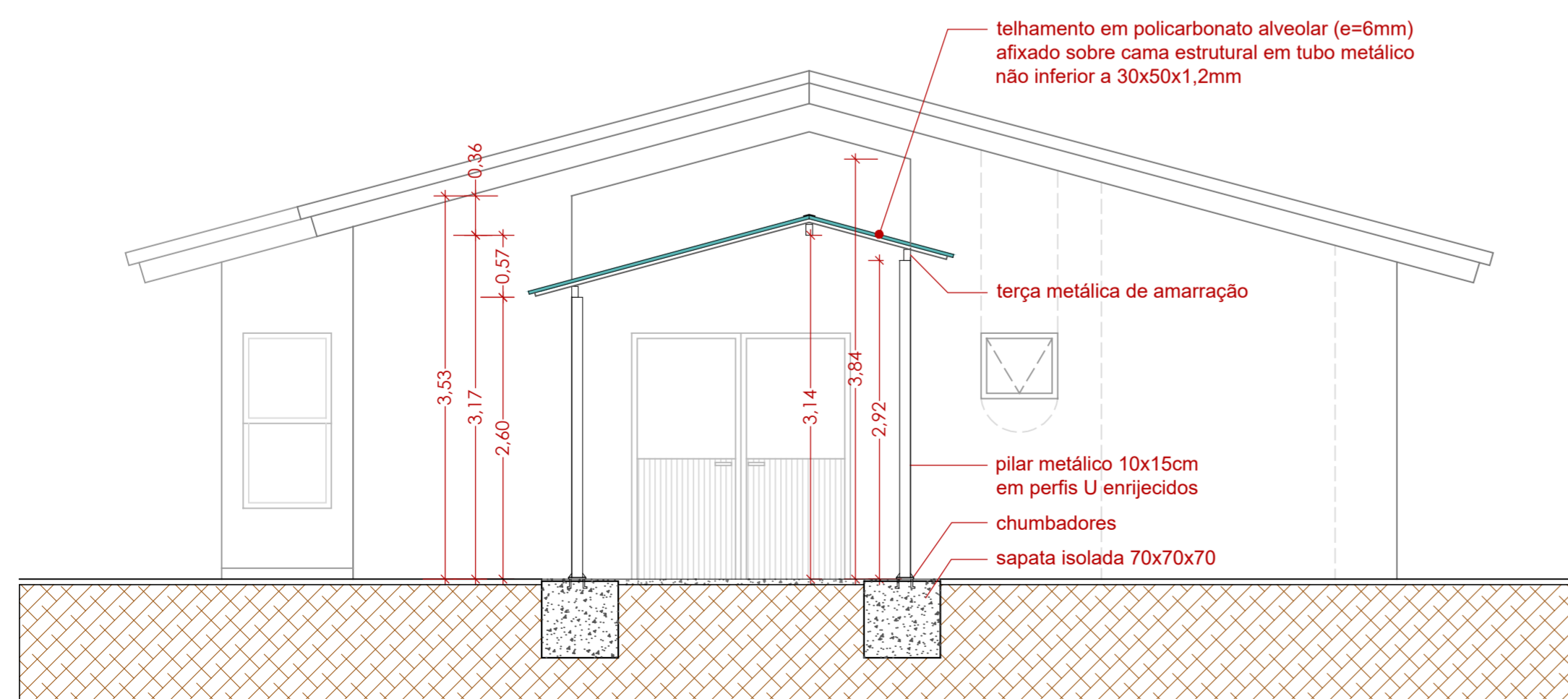

CORTE AA'  
1/50

AV. SANTOS DUMONT, 75 - CENTRO - CEP 98.600-000  
FONE (55) 3522 0421/0422 - TRÊS PASSOS/RS  
email: obras@trespassos-rs.com.br www.trespassos-rs.com.br



**PREFEITURA MUNICIPAL**  
**TRÊS PASSOS - RS**

SMOV - SECRETARIA MUNICIPAL DE OBRAS E VIAÇÃO

|   |             |                   |                 |
|---|-------------|-------------------|-----------------|
| OBRA:<br>Coberturas de acesso - Unidades Básicas de Saúde                     |             |                   |                 |
| ENDEREÇO:<br>ESF Santa Inês - Rua Cipriano Barata, nº 297 - Bairro Santa Inês |             |                   |                 |
| DESCRIÇÃO:<br>Plantas, corte, vista/fachada                                   |             | DESENHO:          |                 |
| RESP. TÉCN.:  | PREF. MUN.: | ÁREA:<br>n/e      | ESCALA:<br>ind. |
| Arq. e Urb. Cintia M. Fank<br>CAU A276927-1                                   |             | DATA:<br>jan/2023 | PRANCHA:<br>1   |

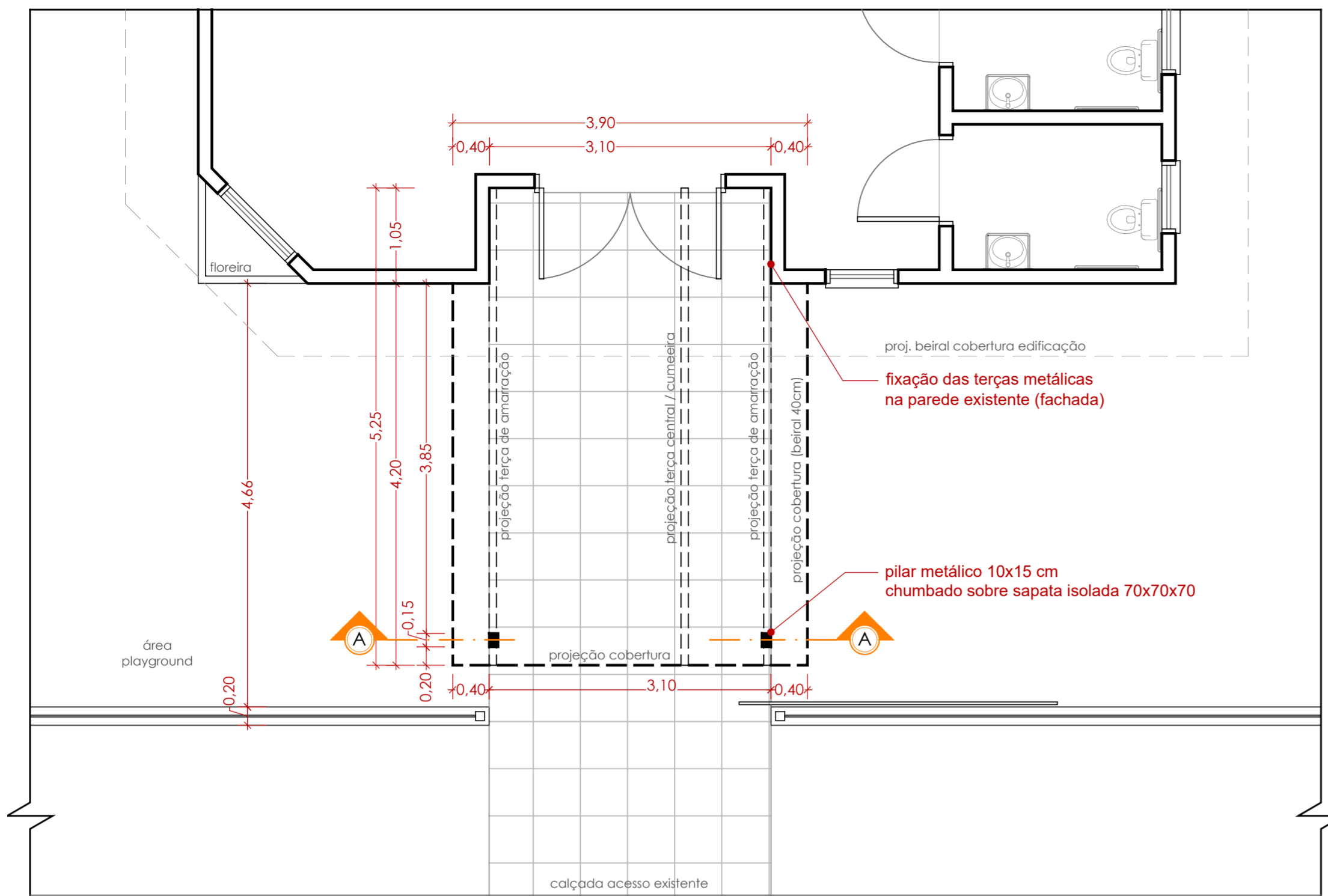

PLANTA BAIXA  
1/50

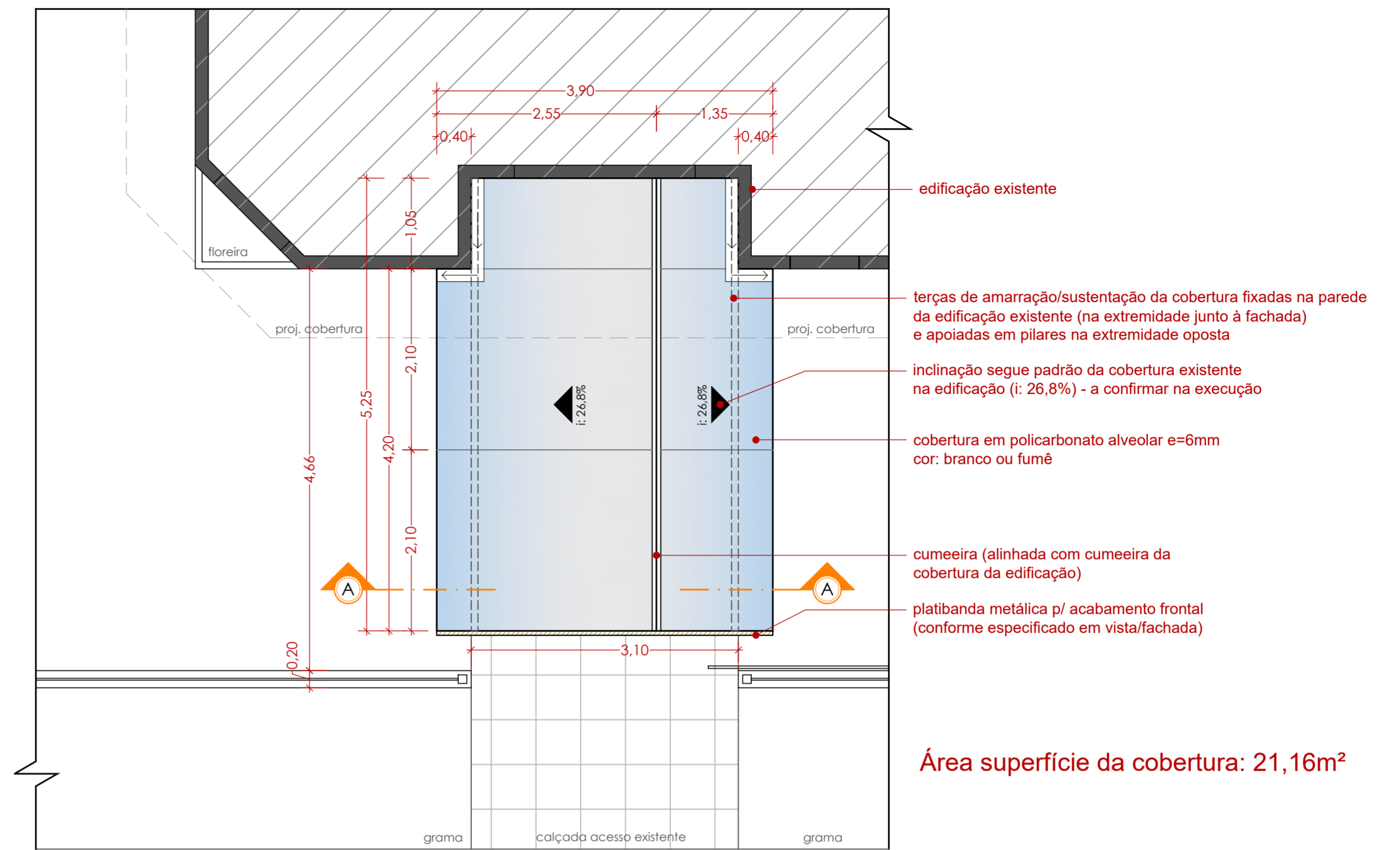

VISTA SUPERIOR COBERTURA DE ACESSO  
1/50

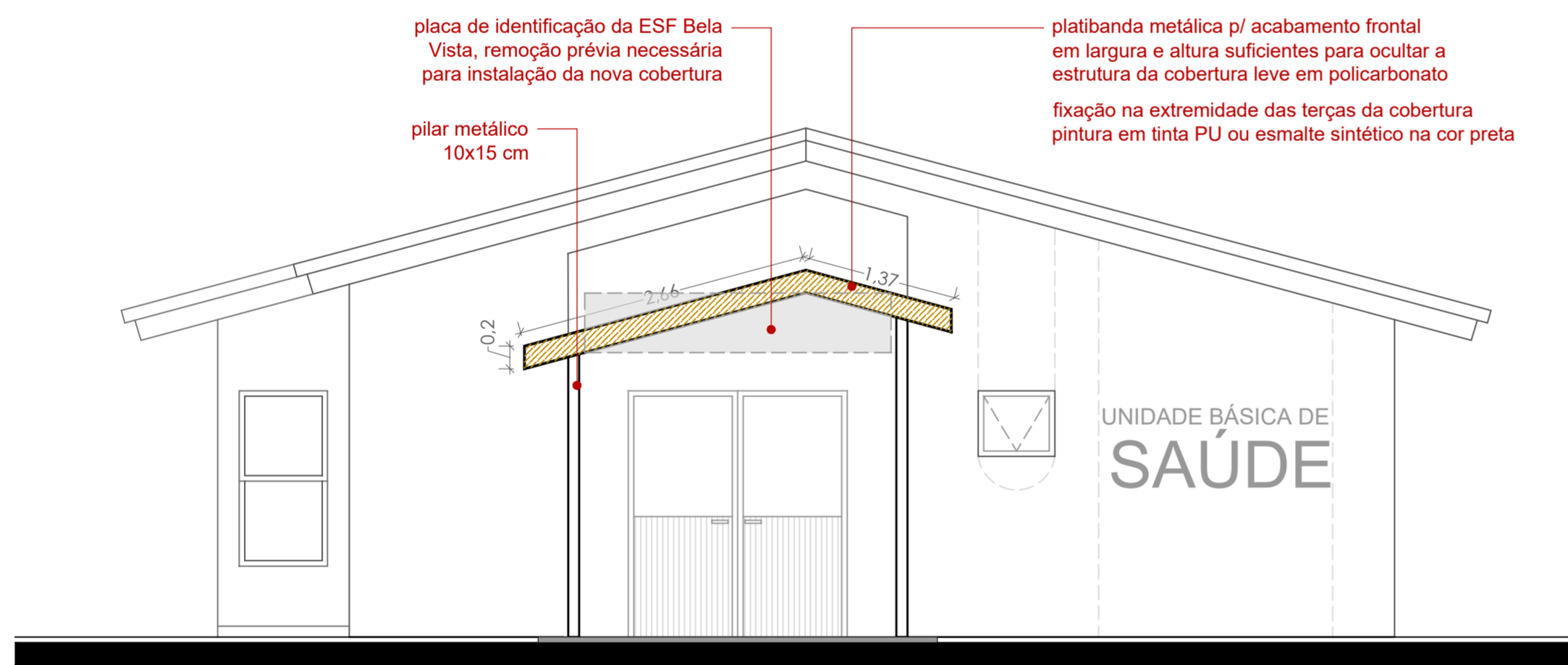

VISTA FRONTAL - FACHADA  
1/50

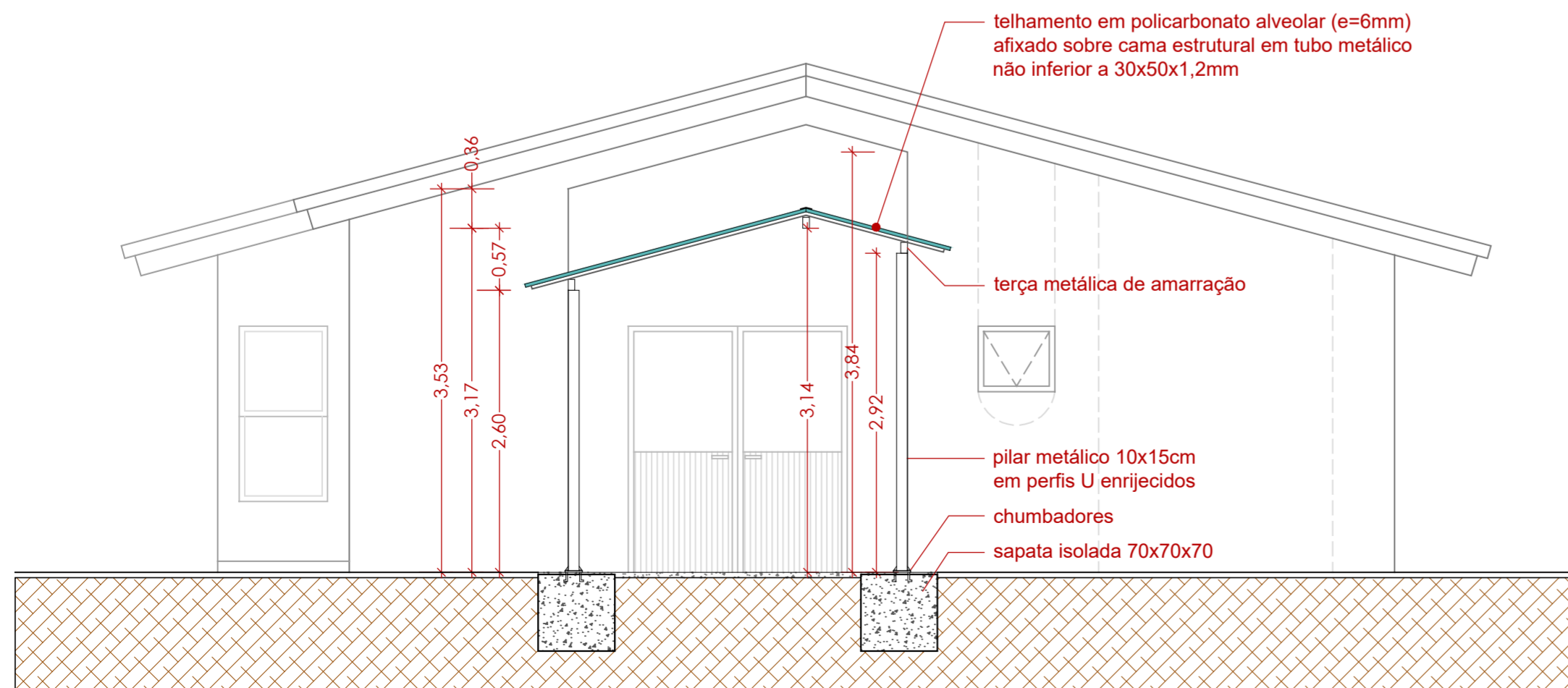

CORTE AA'  
1/50

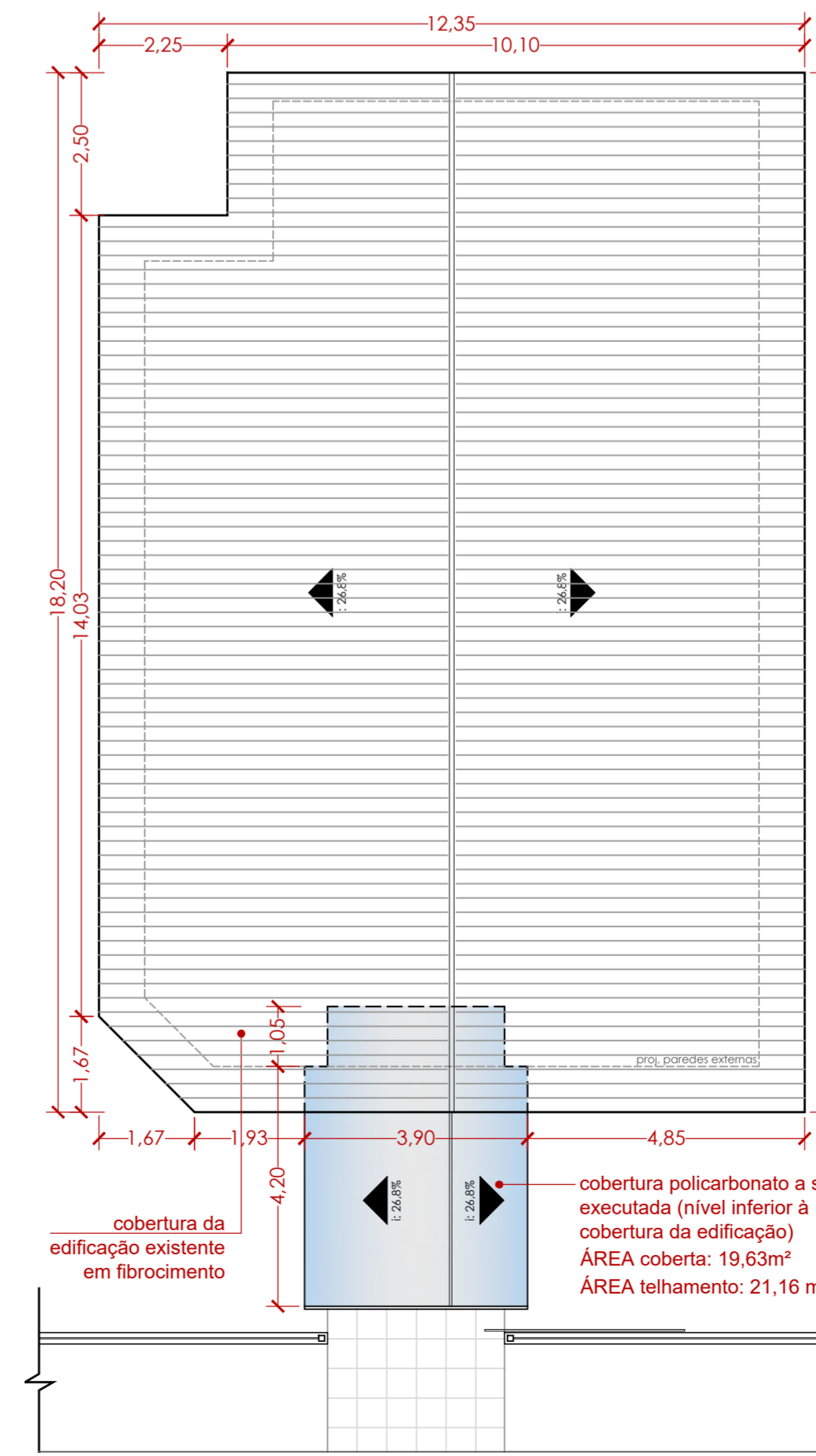

PLANTA DE COBERTURA  
1/100

CARIMBOS:

AV. SANTOS DUMONT, 75 - CENTRO - CEP 98.600-000  
FONE (55) 3522 0421/0422 - TRÊS PASSOS/RS  
email: obras@trespassos-rs.com.br www.trespassos-rs.com.br

|   |             |   |                 |
|---|-------------|---|-----------------|
|  |             | <b>PREFEITURA MUNICIPAL</b><br><b>TRÊS PASSOS - RS</b><br>SMOV - SECRETARIA MUNICIPAL DE OBRAS E VIAÇÃO |                 |
| OBRA: Coberturas de acesso - Unidades Básicas de Saúde                                |             |   |                 |
| ENDEREÇO: ESF Bela Vista - Av. dos Estados, nº1620 - Distrito de Bela Vista           |             |   |                 |
| DESCRIÇÃO: Plantas, corte, vista/fachada  |             | DESENHO:  |                 |
| RESP. TÊC.:<br>Arq. e Urb. Cíntia M. Fank<br>CAU A276927-1                            | PREF. MUN.: | ÁREA:<br>n/e  | ESCALA:<br>ind. |
|   |             | DATA:<br>jan/2023   | PRANCHA:<br>2   |

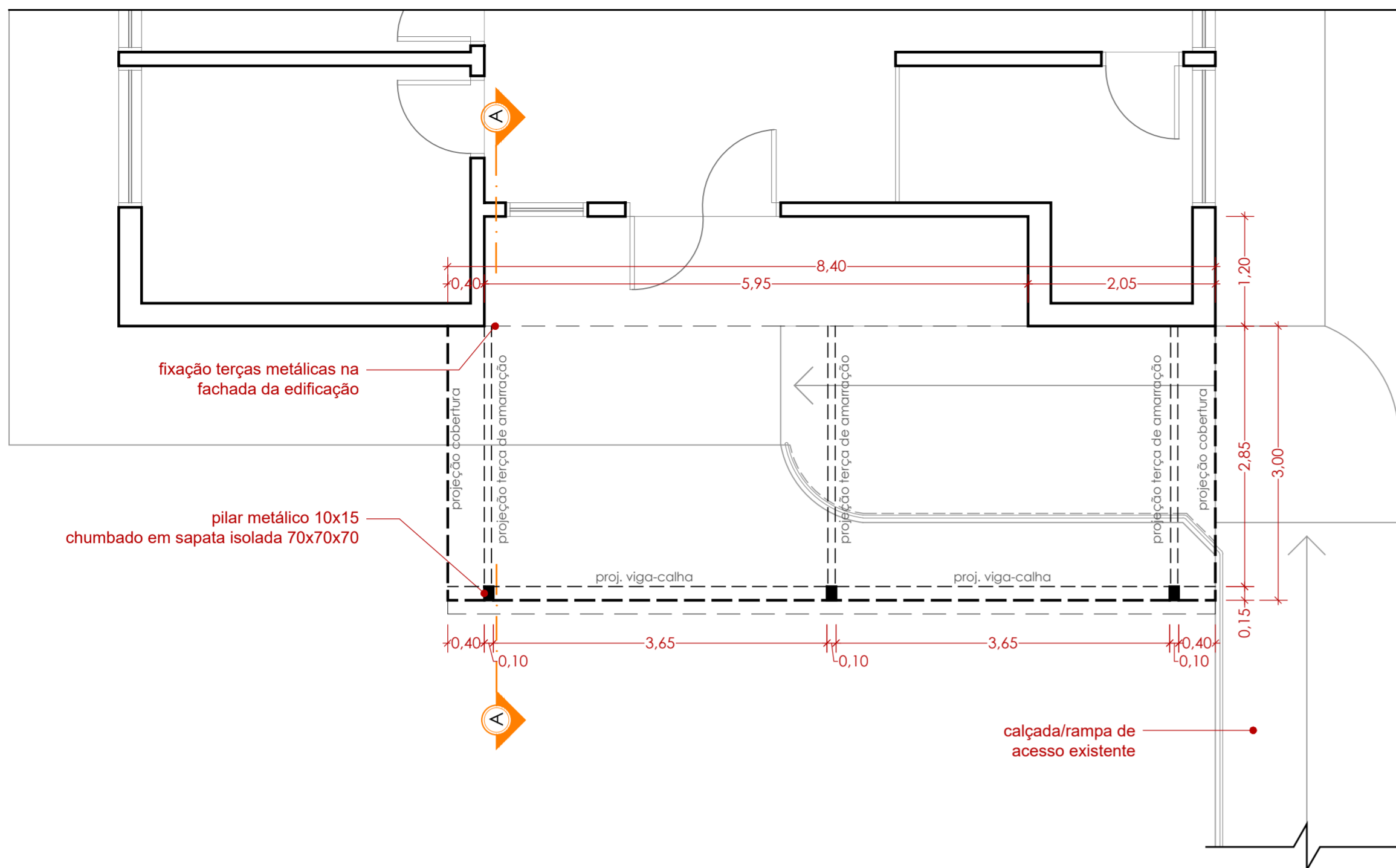

PLANTA BAIXA  
1/50

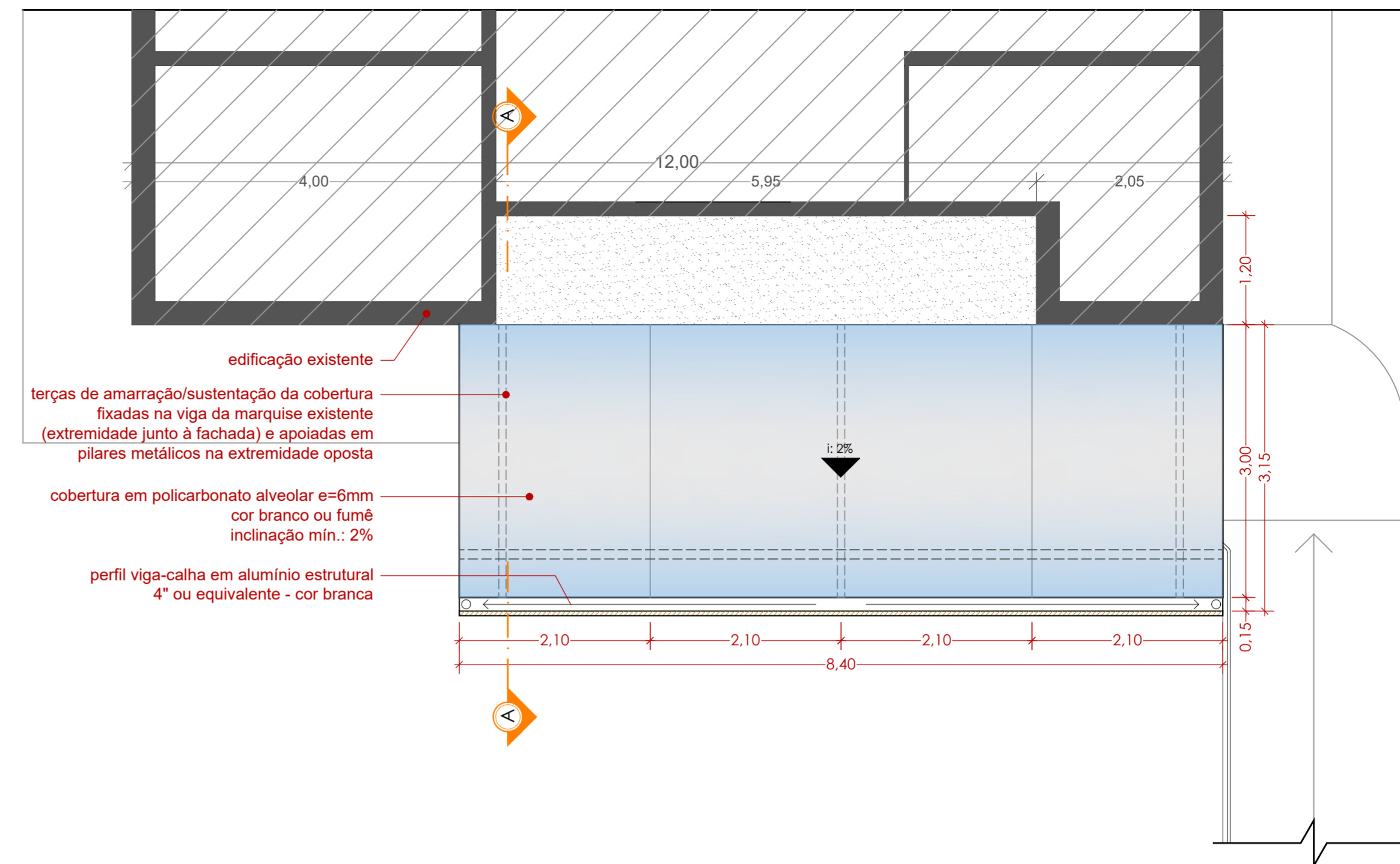

VISTA SUPERIOR COBERTURA DE ACESSO  
1/50

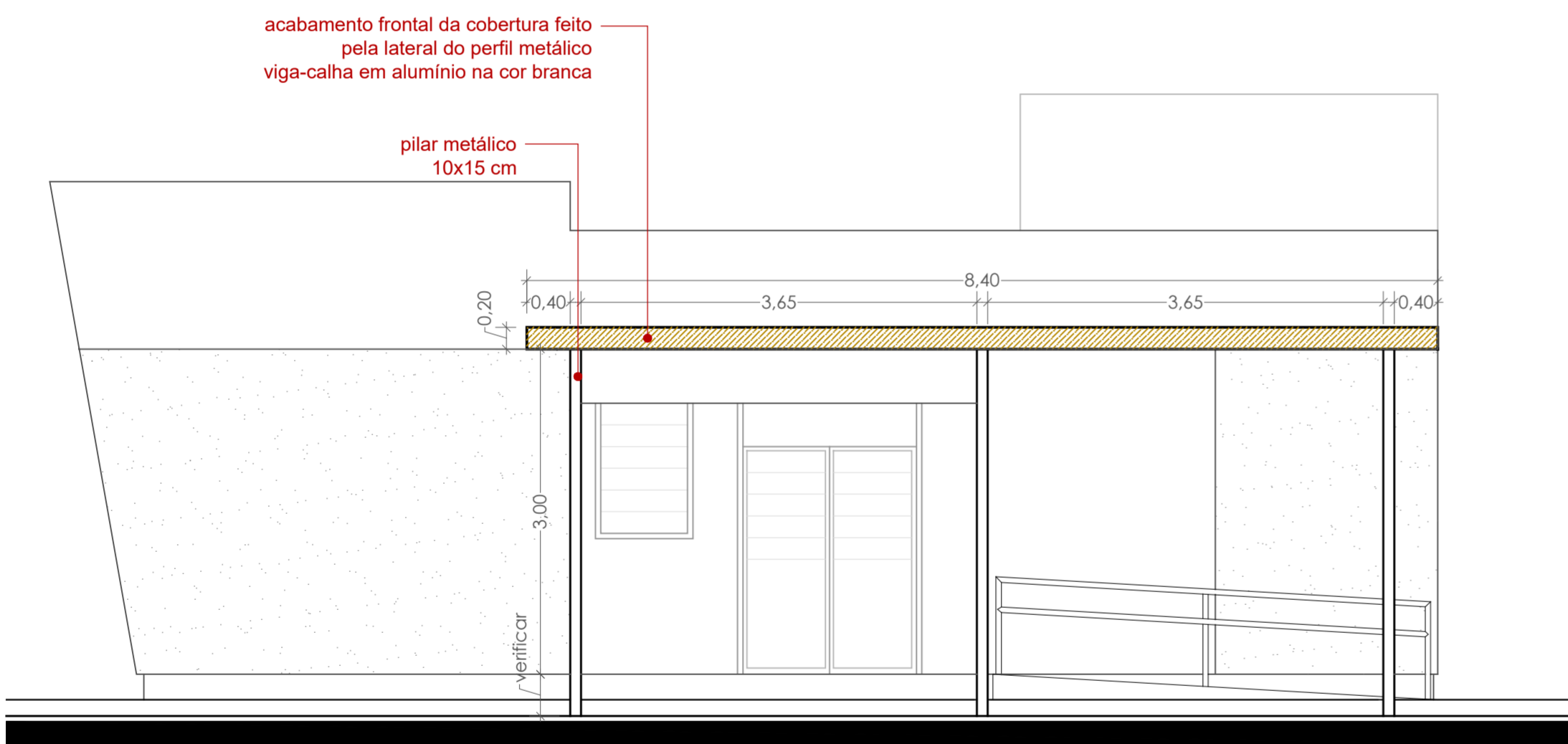

VISTA FRONTAL  
1/50



CARIMBOS:

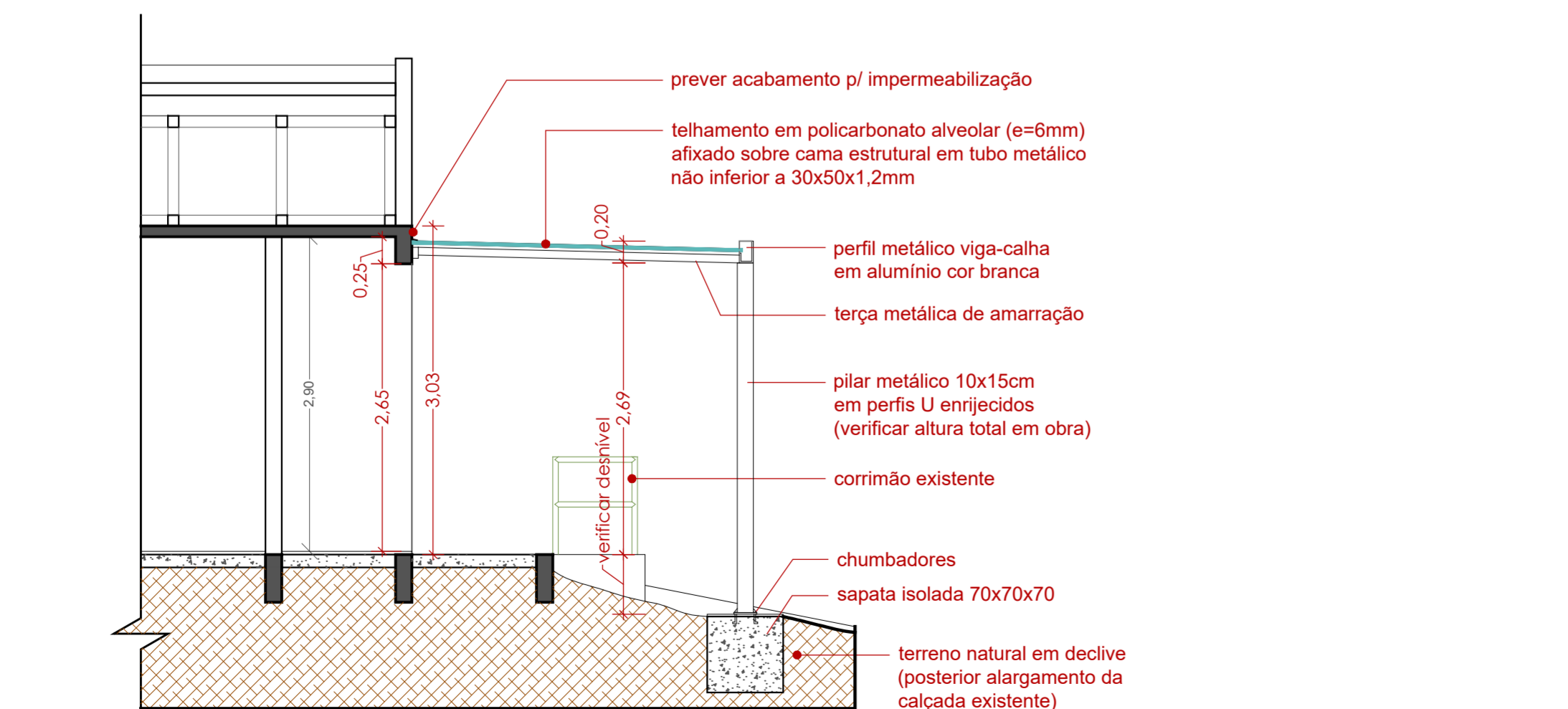

CORTE AA'  
1/50

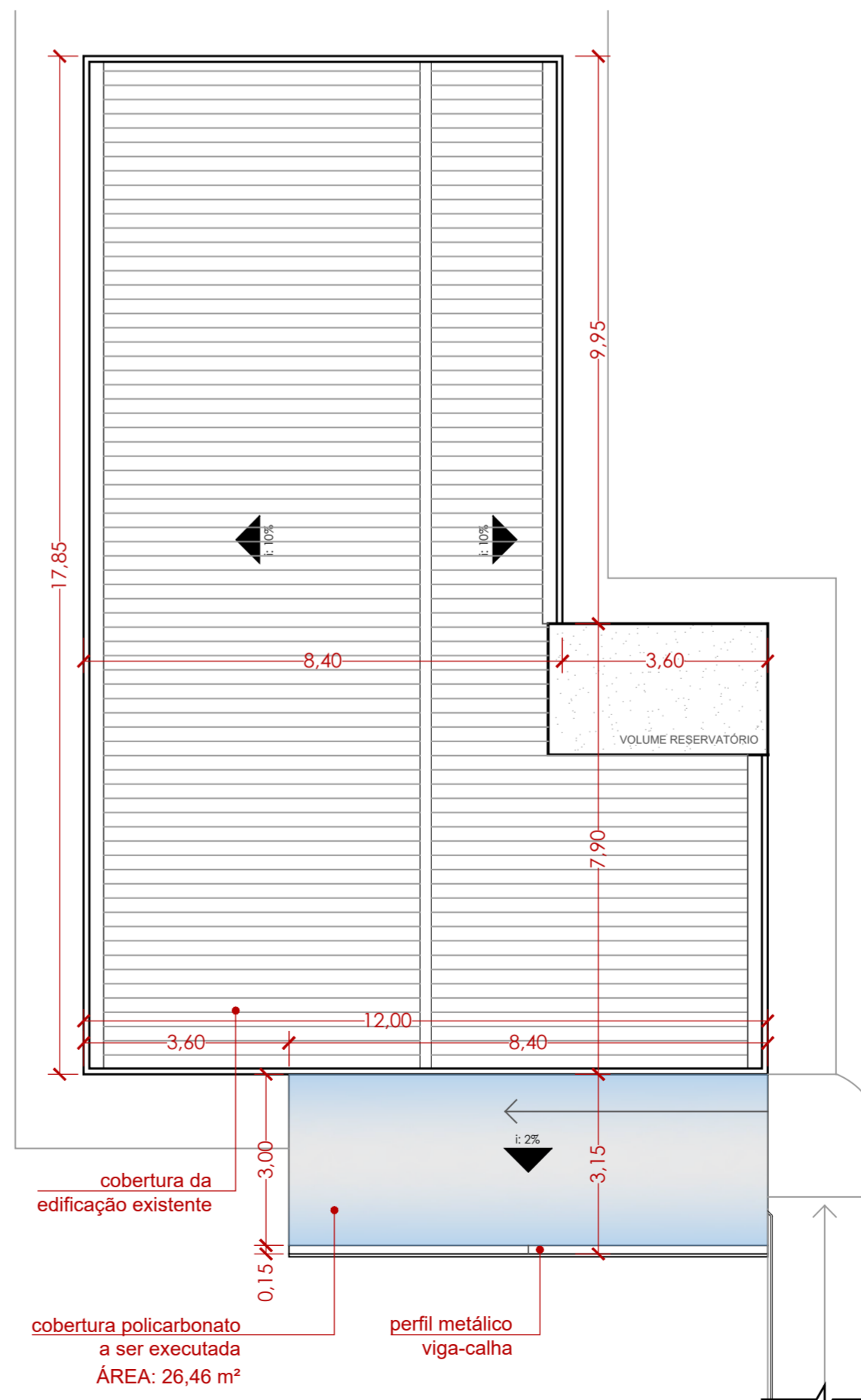

PLANTA DE COBERTURA  
1/100

AV. SANTOS DUMONT, 75 - CENTRO - CEP 98.600-000  
FONE (55) 3522 0421/0422 - TRÊS PASSOS/RS  
email: obras@trespassos-rs.com.br www.trespassos-rs.com.br

|   |             |            |              |
|---|-------------|------------|--------------|
|  <p><b>PREFEITURA MUNICIPAL<br/>TRÊS PASSOS - RS</b><br/>SMOV - SECRETARIA MUNICIPAL DE OBRAS E VIAÇÃO</p> |             |            |              |
| OBRA: Coberturas de acesso - Unidades Básicas de Saúde  |             |            |              |
| ENDEREÇO: ESF Weber - Rua Caçador, nº 309 - Bairro Weber  |             |            |              |
| DESCRIÇÃO: Plantas, corte, vista/fachada  |             |            | DESENHO:     |
| RESP. TÉCN.: Arq. e Urb. Cintia M. Fank<br>CAU A276927-1  | PREF. MUN.: | ÁREA: n/e  | ESCALA: ind. |
| DATA: jan/2023  |             | PRANCHA: 3 |              |

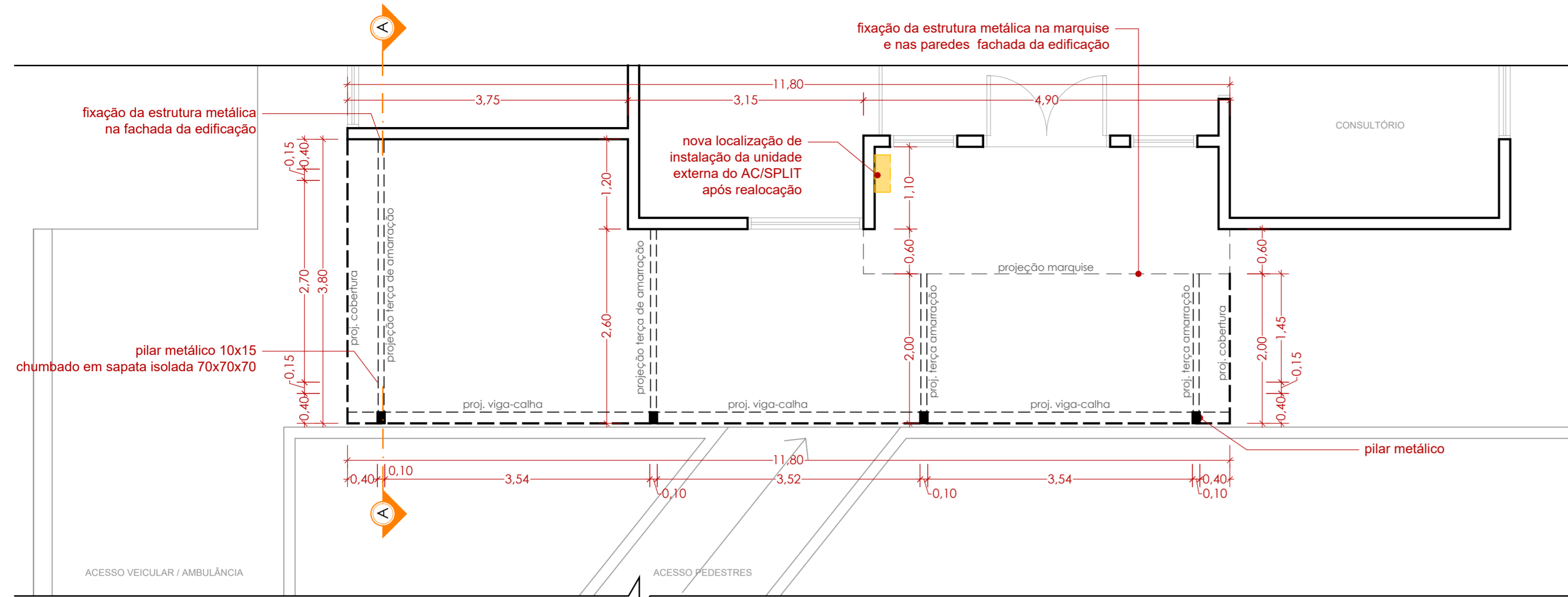

PLANTA BAIXA  
1/50

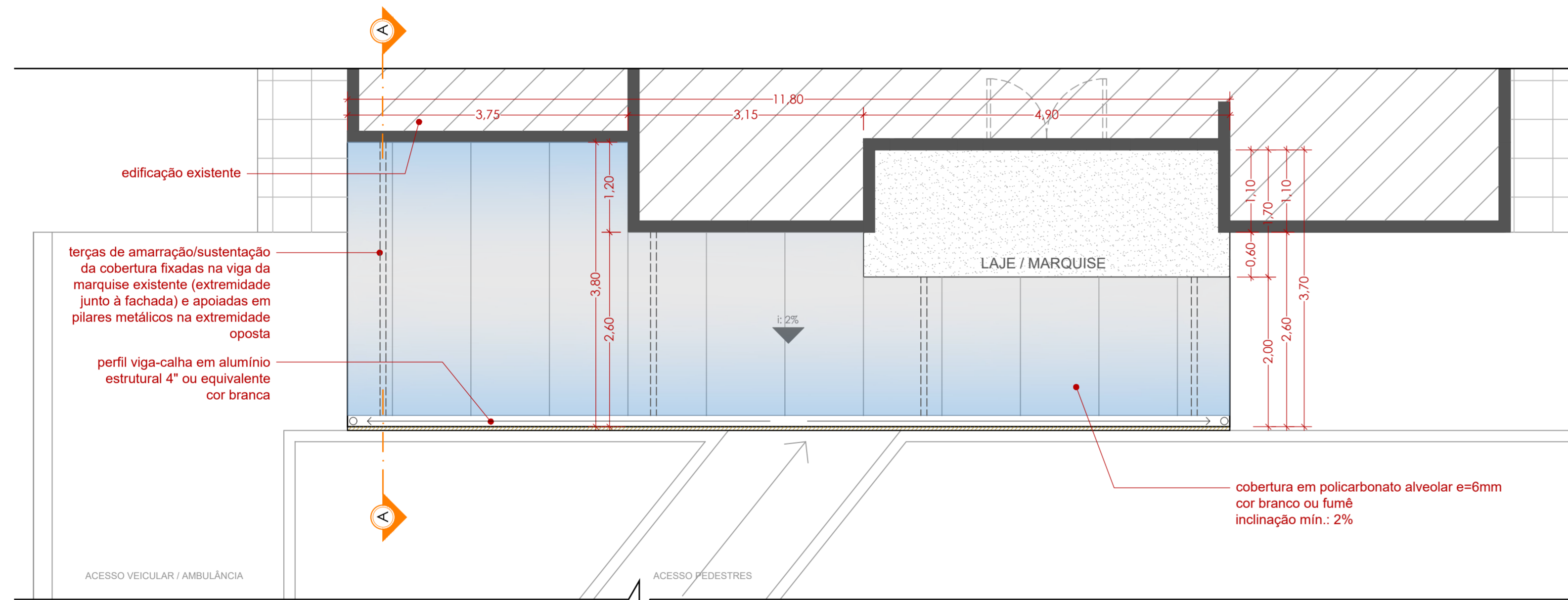

VISTA SUPERIOR COBERTURA DE ACESSO  
1/50

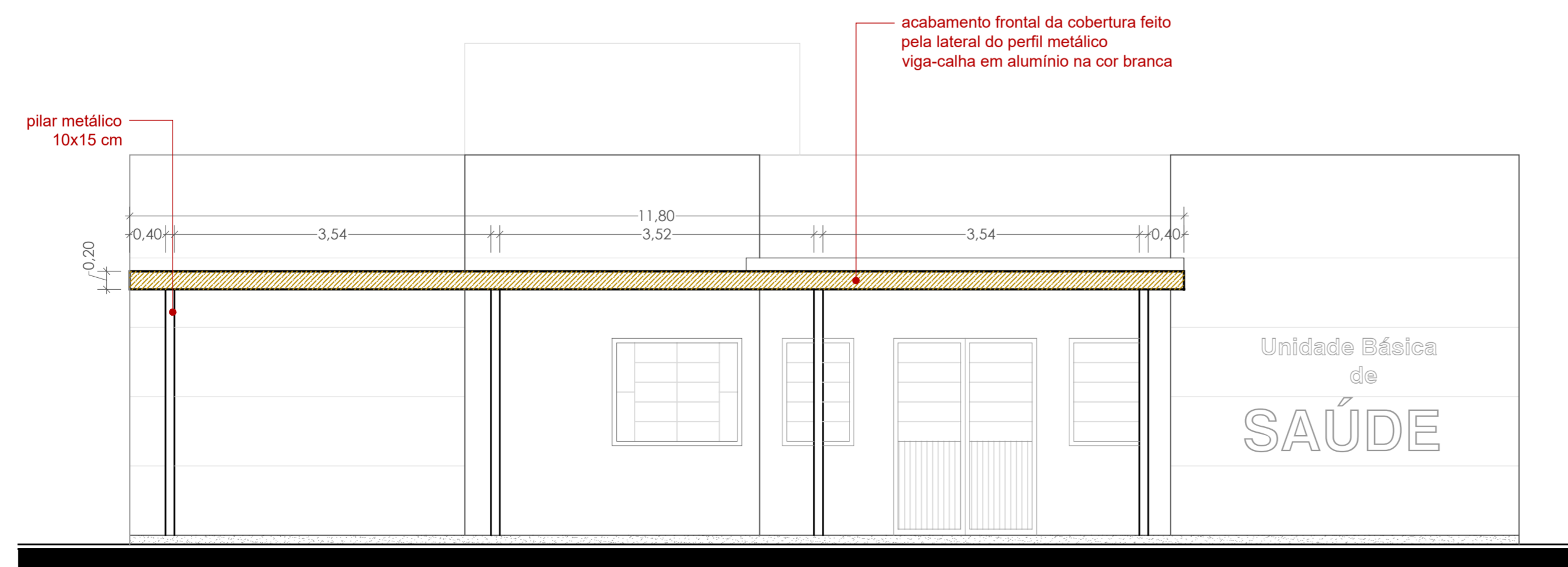

VISTA FRONTAL / FACHADA  
1/50

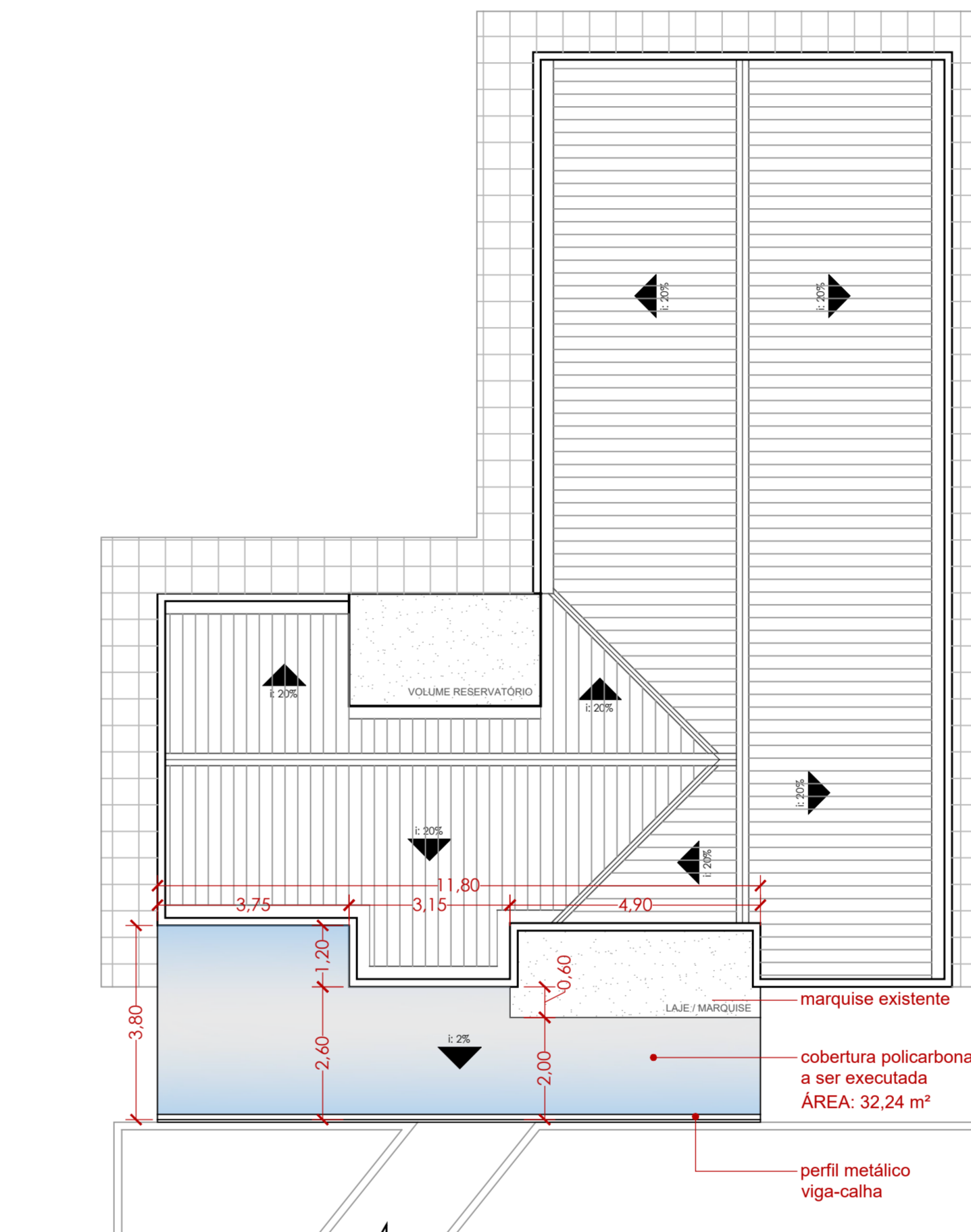

PLANTA DE COBERTURA  
1/100

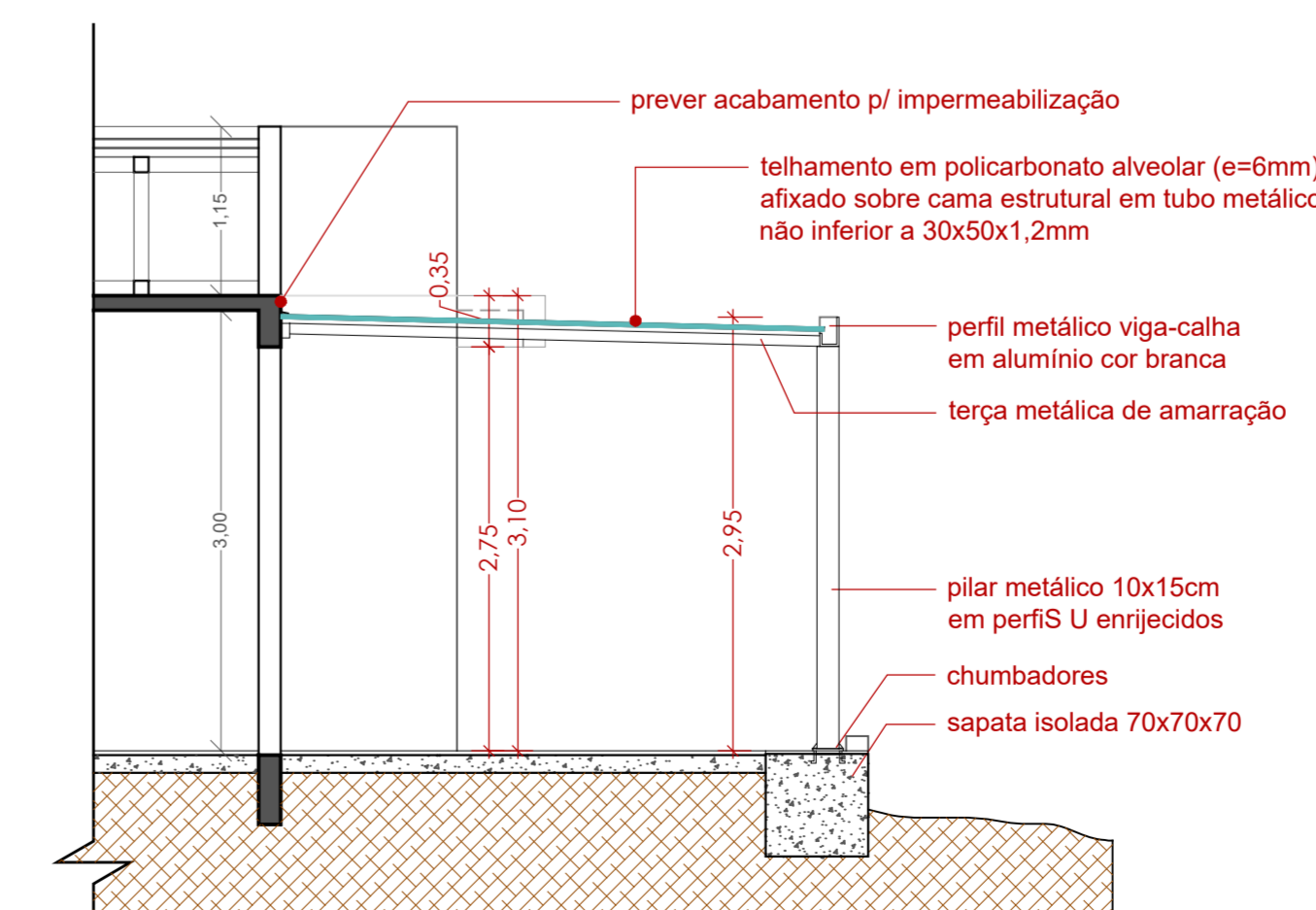

CORTE AA'  
1/50

CARIMBOS:

AV. SANTOS DUMONT, 75 - CENTRO - CEP 98.600-000  
FONE (55) 3522 0421/0422 - TRÊS PASSOS/RS  
email: obras@trespassos-rs.com.br www.trespassos-rs.com.br

|   |             |   |              |
|---|-------------|---|--------------|
|  |             | <b>PREFEITURA MUNICIPAL</b><br><b>TRÊS PASSOS - RS</b><br>SMOV - SECRETARIA MUNICIPAL DE OBRAS E VIAÇÃO |              |
|   |             | OBRA: Coberturas de acesso - Unidades Básicas de Saúde  |              |
| ENDEREÇO: ESF Centro - Rua Roque Gonzáles, nº 360 - Bairro Centro                     |             |   |              |
| DESCRIÇÃO: Plantas, corte, vista/fachada  |             | DESENHO:  |              |
| RESP. TÉCN.:  | PREF. MUN.: | ÁREA: n/e   | ESCALA: ind. |
| Arq. e Urb. Cinília M. Fank<br>CAU A276927-1  |             | DATA: jan/2023  | PRANCHA: 4   |

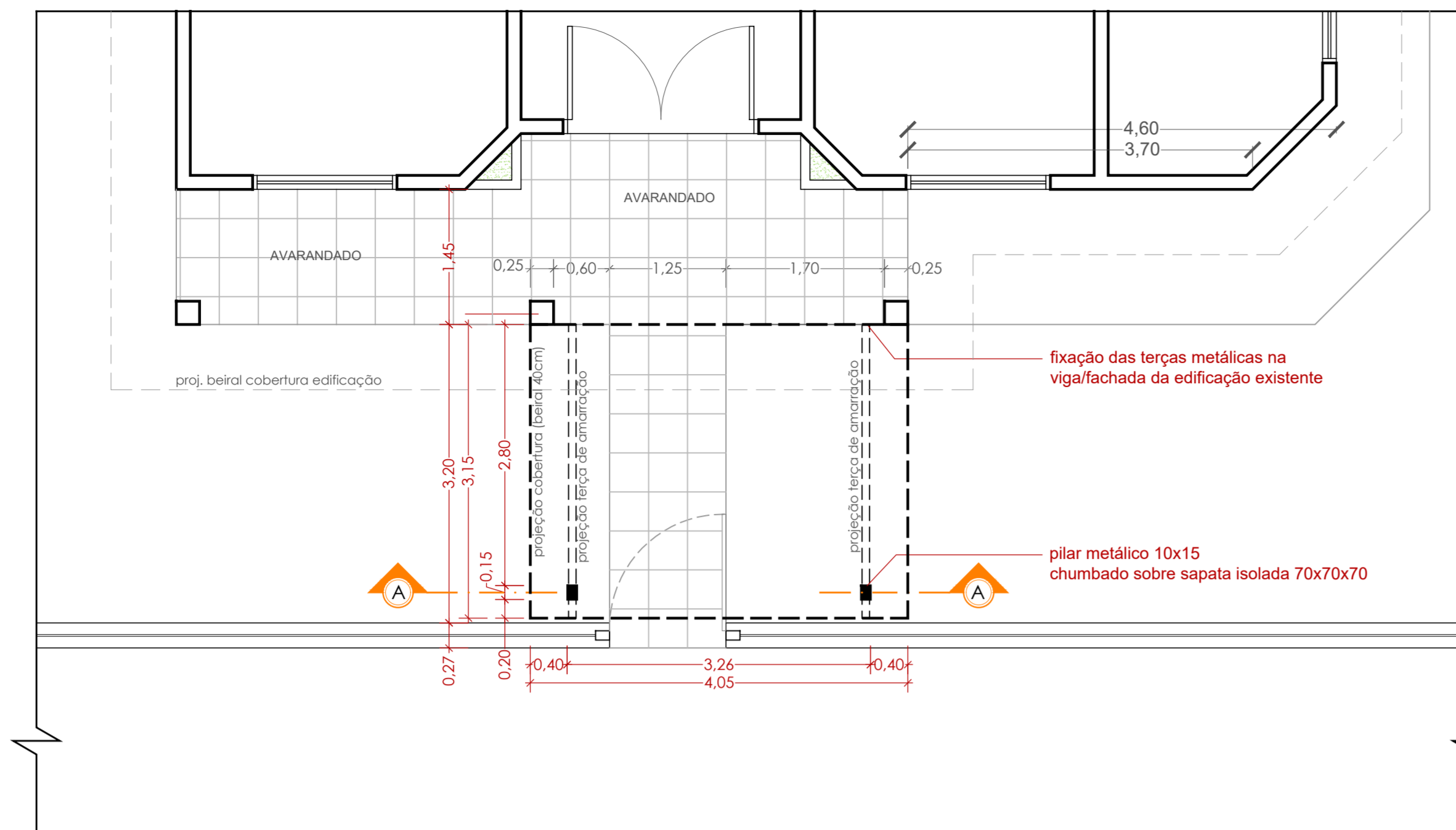

PLANTA BAIXA  
1/50

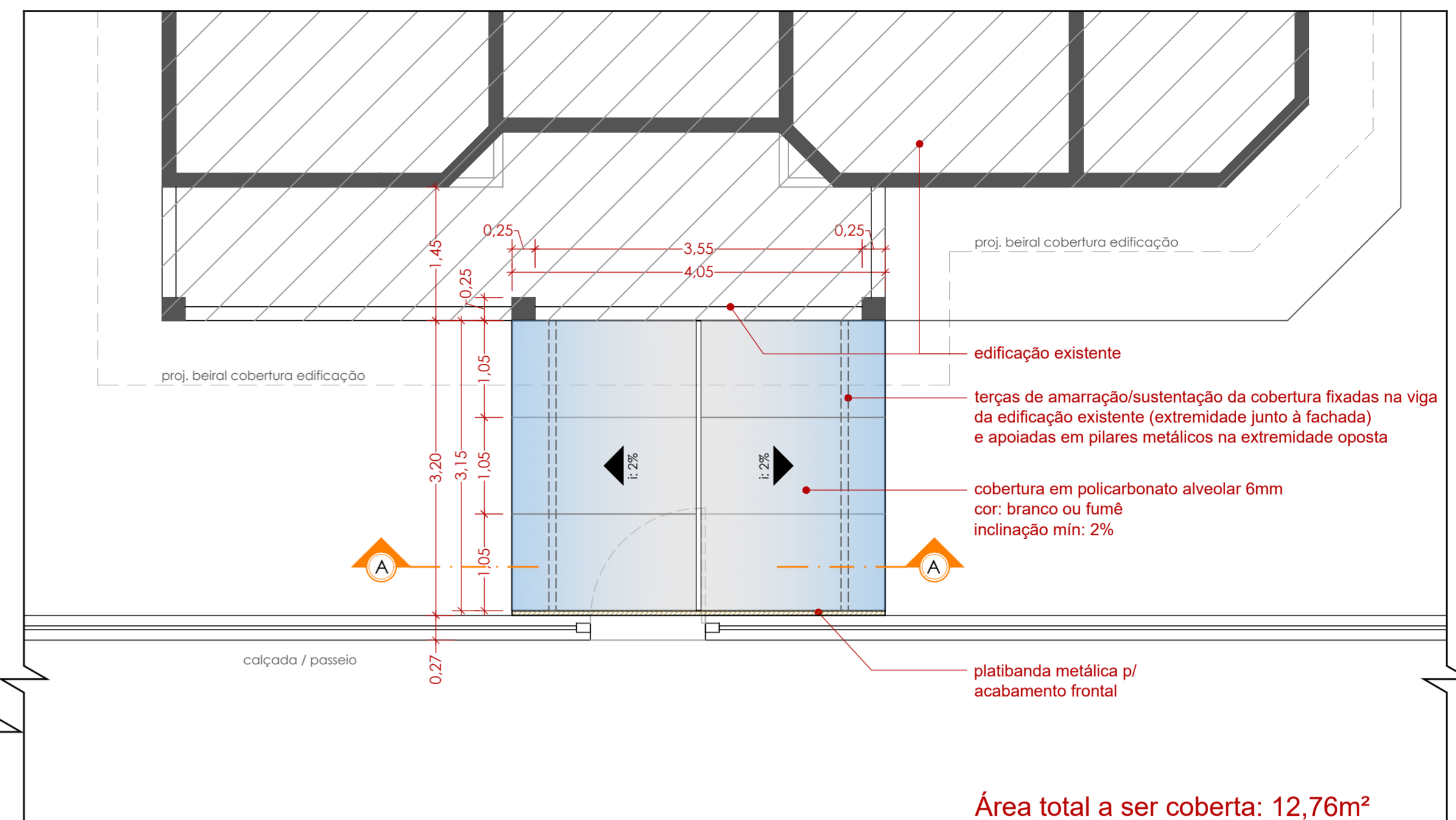

VISTA SUPERIOR COBERTURA DE ACESSO  
1/50

Área total a ser coberta: 12,76m<sup>2</sup>

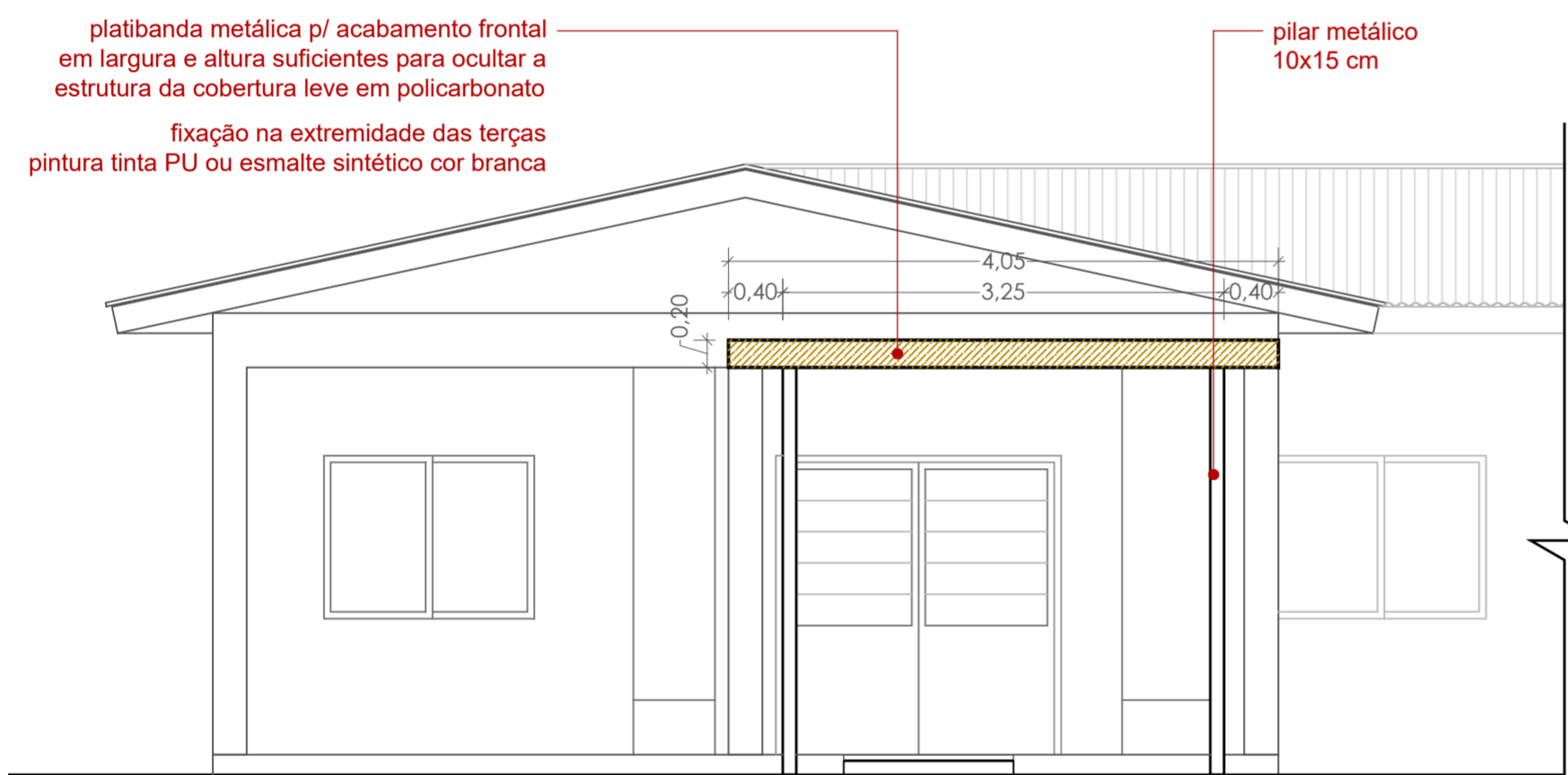

VISTA FRONTAL / FACHADA  
1/50

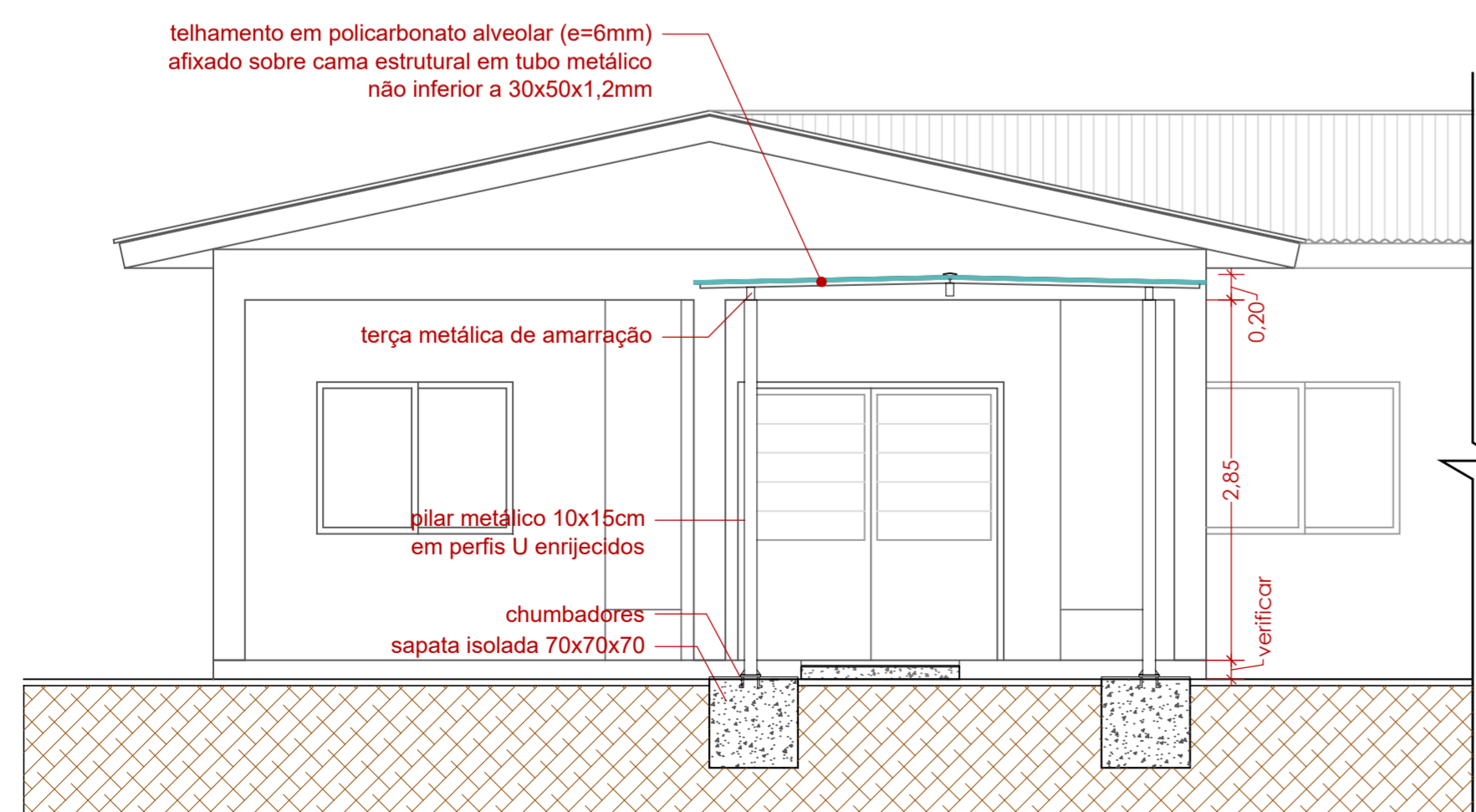

CORTE AA'  
1/50

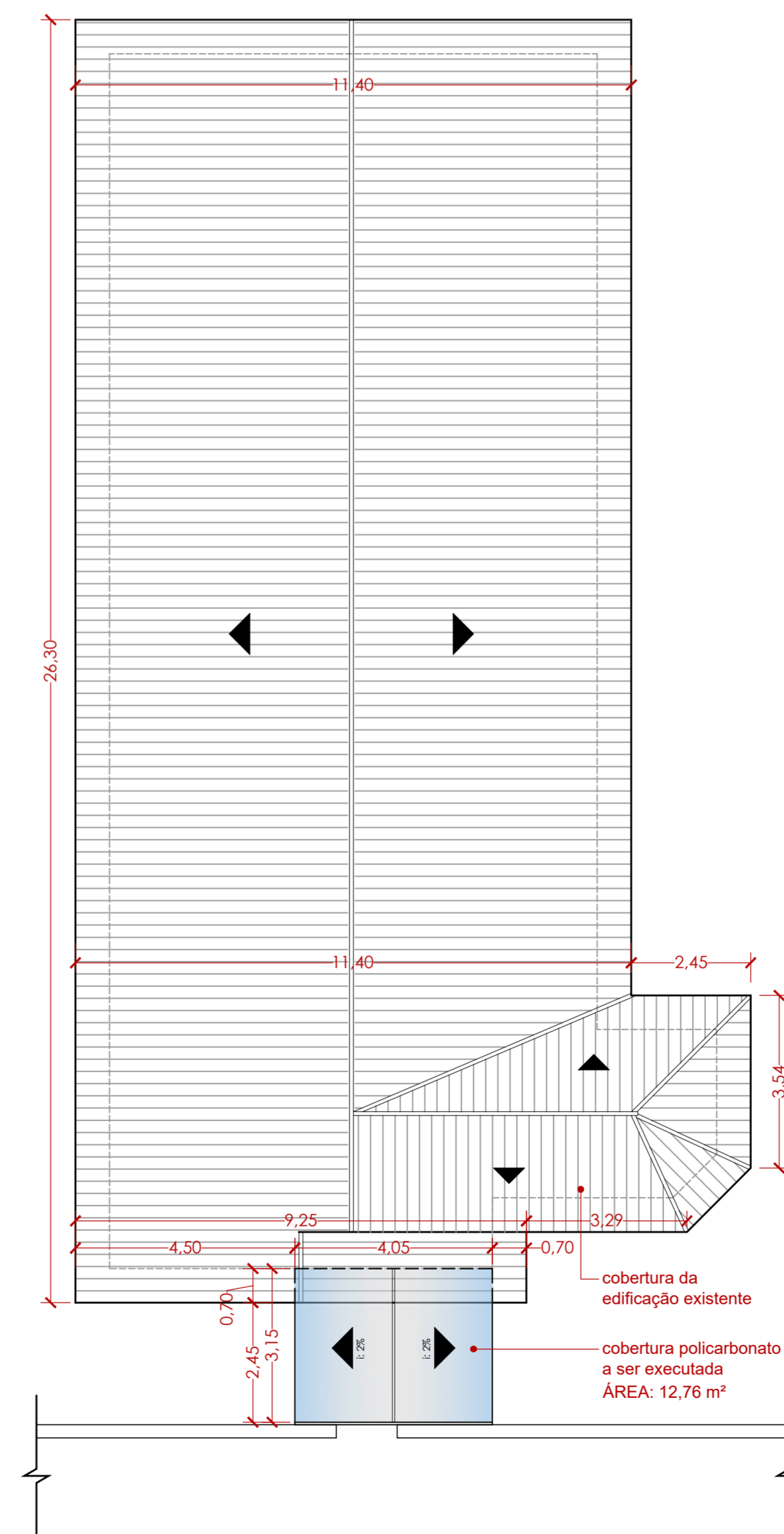

PLANTA DE COBERTURA  
1/100



CARIMBOS:

AV. SANTOS DUMONT, 75 - CENTRO - CEP 98.600-000  
FONE (55) 3522 0421/0422 - TRÊS PASSOS/RS  
email: obras@trespassos-rs.com.br www.trespassos-rs.com.br



**PREFEITURA MUNICIPAL**  
**TRÊS PASSOS - RS**

SMOV - SECRETARIA MUNICIPAL DE OBRAS E VIAÇÃO

|  |             |            |              |
|--|-------------|------------|--------------|
| OBRA: Coberturas de acesso - Unidades Básicas de Saúde               |             |            |              |
| ENDEREÇO: ESF Pindorama - Rua Olavo Bilac, nº 123 - Bairro Pindorama |             |            |              |
| DESCRIÇÃO: Plantas, corte, vista/fachada                             |             | DESENHO:   |              |
| RESP. TÉCN.: Arq. e Urb. Cíntia M. Fank CAU A276927-1                | PREF. MUN.: | ÁREA: n/e  | ESCALA: ind. |
| DATA: jan/2023   |             | PRANCHA: 5 |              |

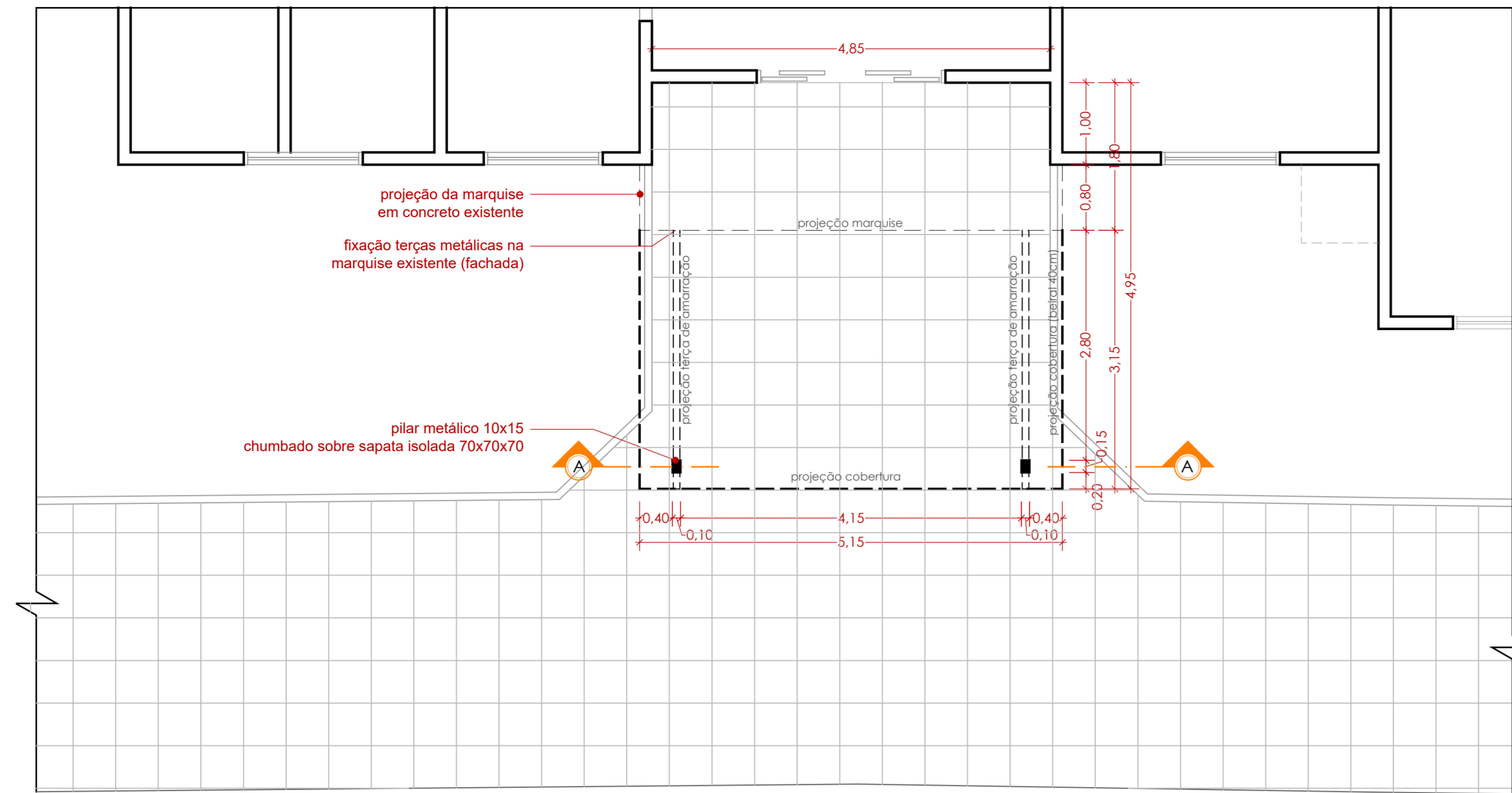

PLANTA BAIXA  
1/50

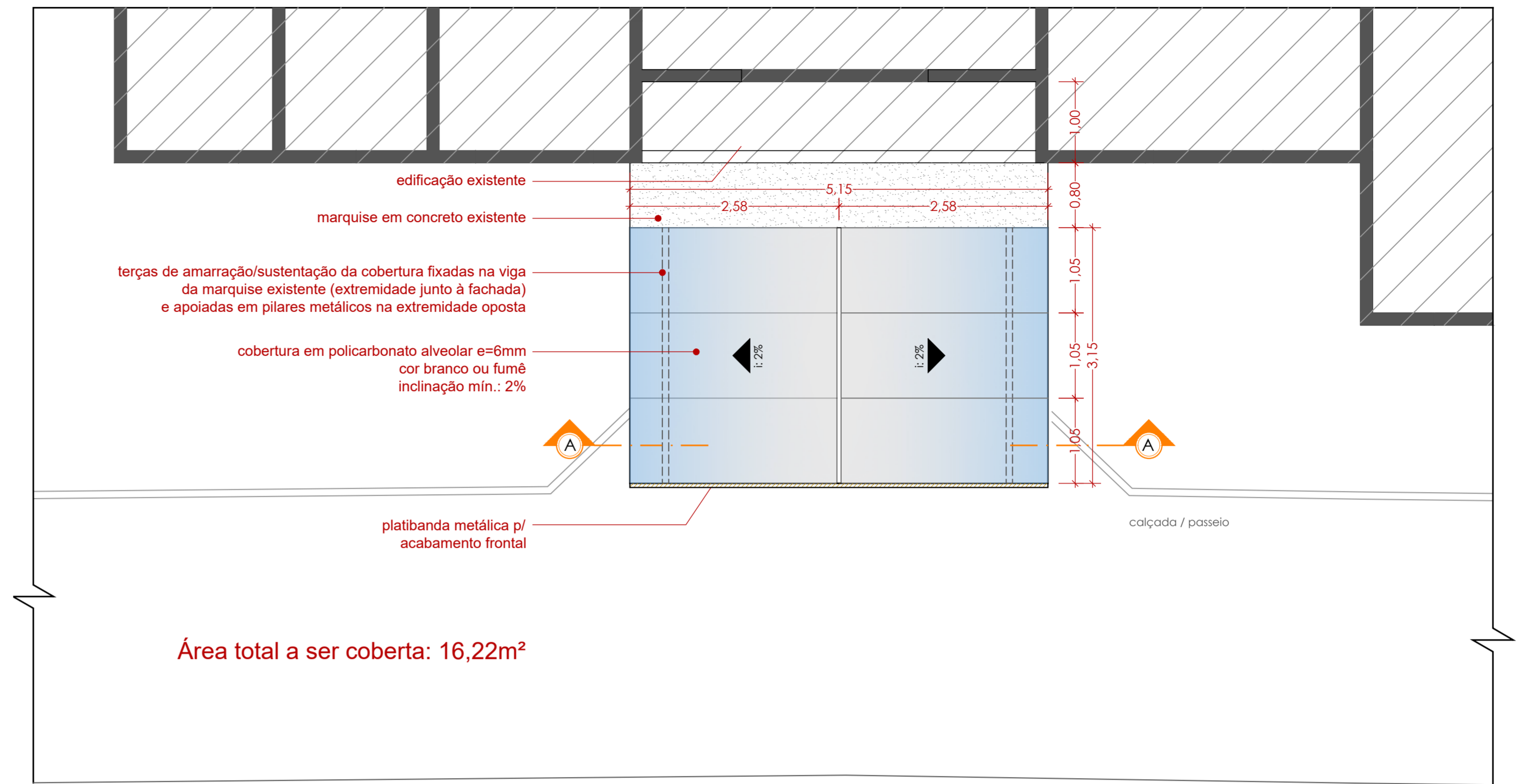

VISTA SUPERIOR COBERTURA DE ACESSO  
1/50

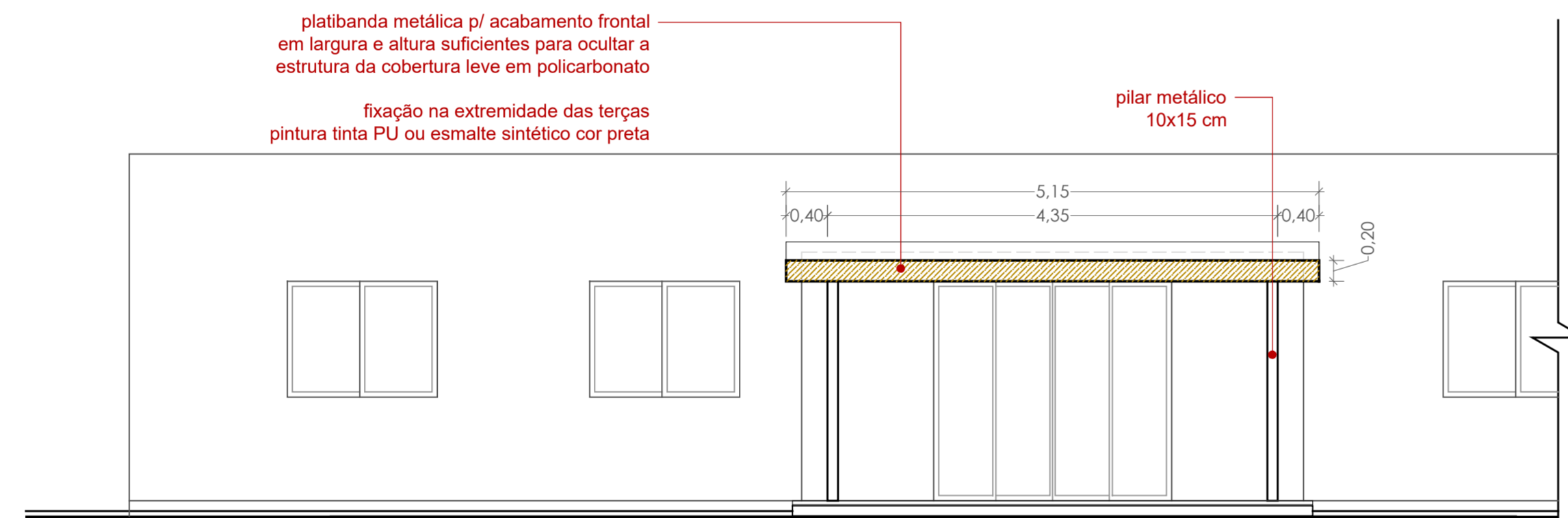

VISTA FRONTAL / FACHADA  
1/50

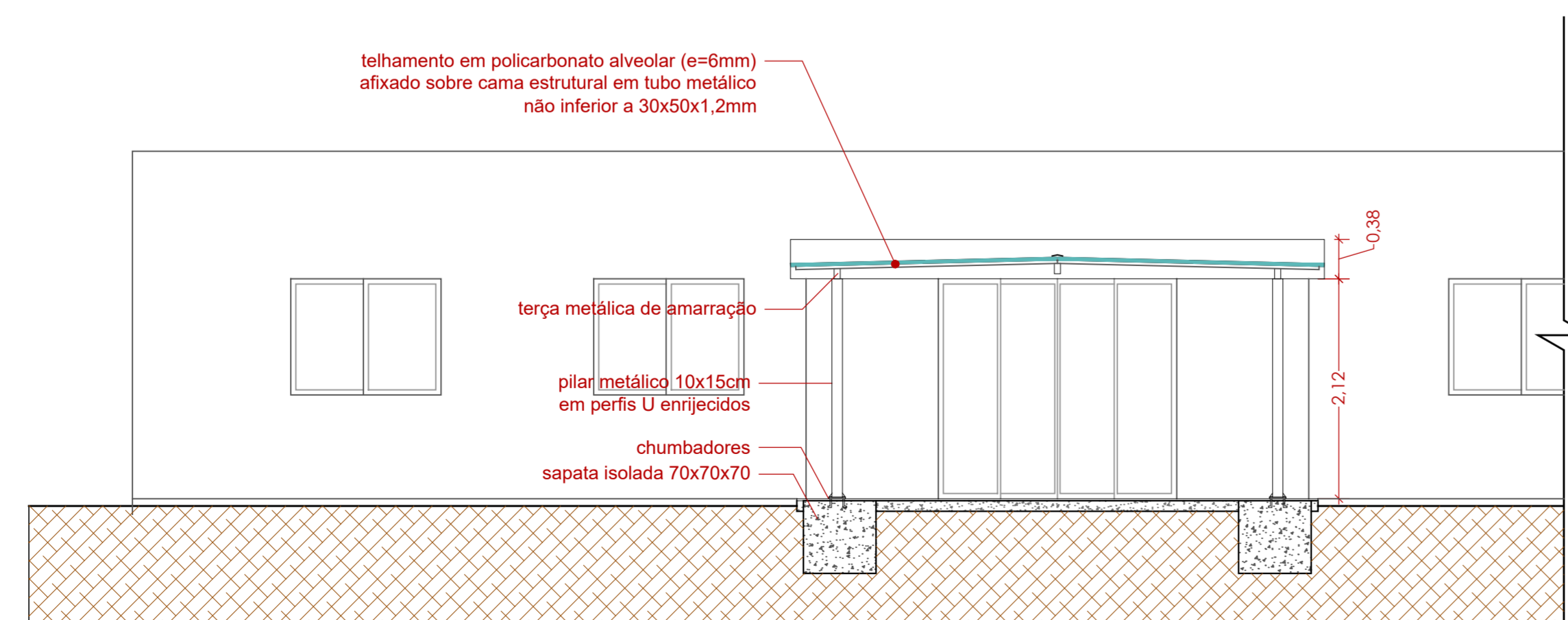

CORTE  
1/50



CARIMBOS:

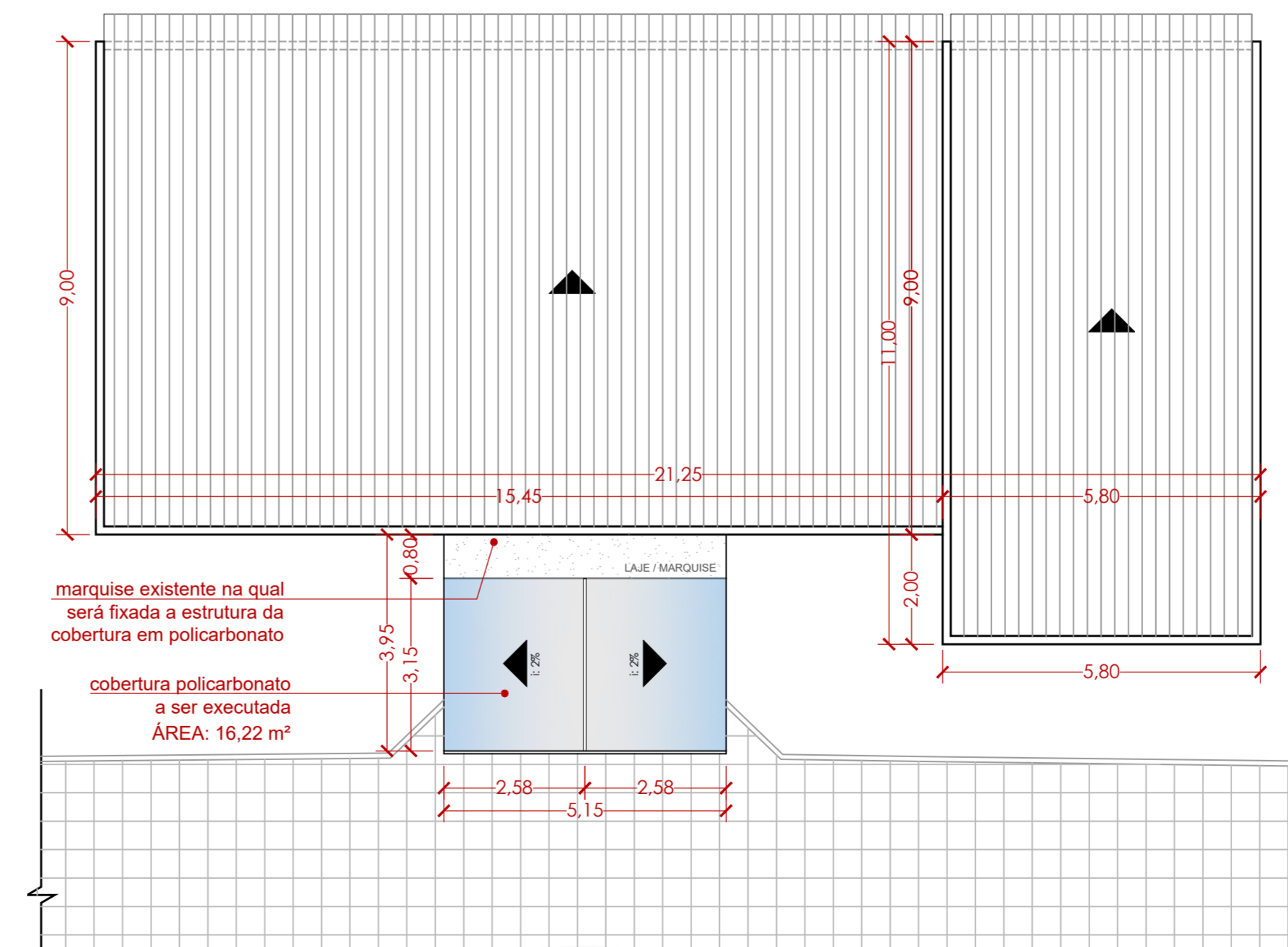

PLANTA DE COBERTURA  
1/100

AV. SANTOS DUMONT, 75 - CENTRO - CEP 98.600-000  
FONE (55) 3522 0421/0422 - TRÊS PASSOS/RS  
email: obras@trespassos-rs.com.br www.trespassos-rs.com.br

|   |             |   |              |
|---|-------------|---|--------------|
|  |             | <b>PREFEITURA MUNICIPAL</b><br><b>TRÊS PASSOS - RS</b><br>SMOV - SECRETARIA MUNICIPAL DE OBRAS E VIAÇÃO |              |
|   |             | OBRA: Coberturas de acesso - Unidades Básicas de Saúde  |              |
| ENDEREÇO: ESF Padre Gonzales - Rua Piratini, nº 553 - Distrito de Padre Gonzales      |             |   |              |
| DESCRIÇÃO: Plantas, corte, vista/fachada  |             | DESENHO:  |              |
| RESP. TÉCN.:  | PREF. MUN.: | ÁREA: n/e   | ESCALA: ind. |
| Arq. e Urb. Cinília M. Fank<br>CAU A276927-1  |             | DATA: jan/2023  | PRANCHA: 6   |

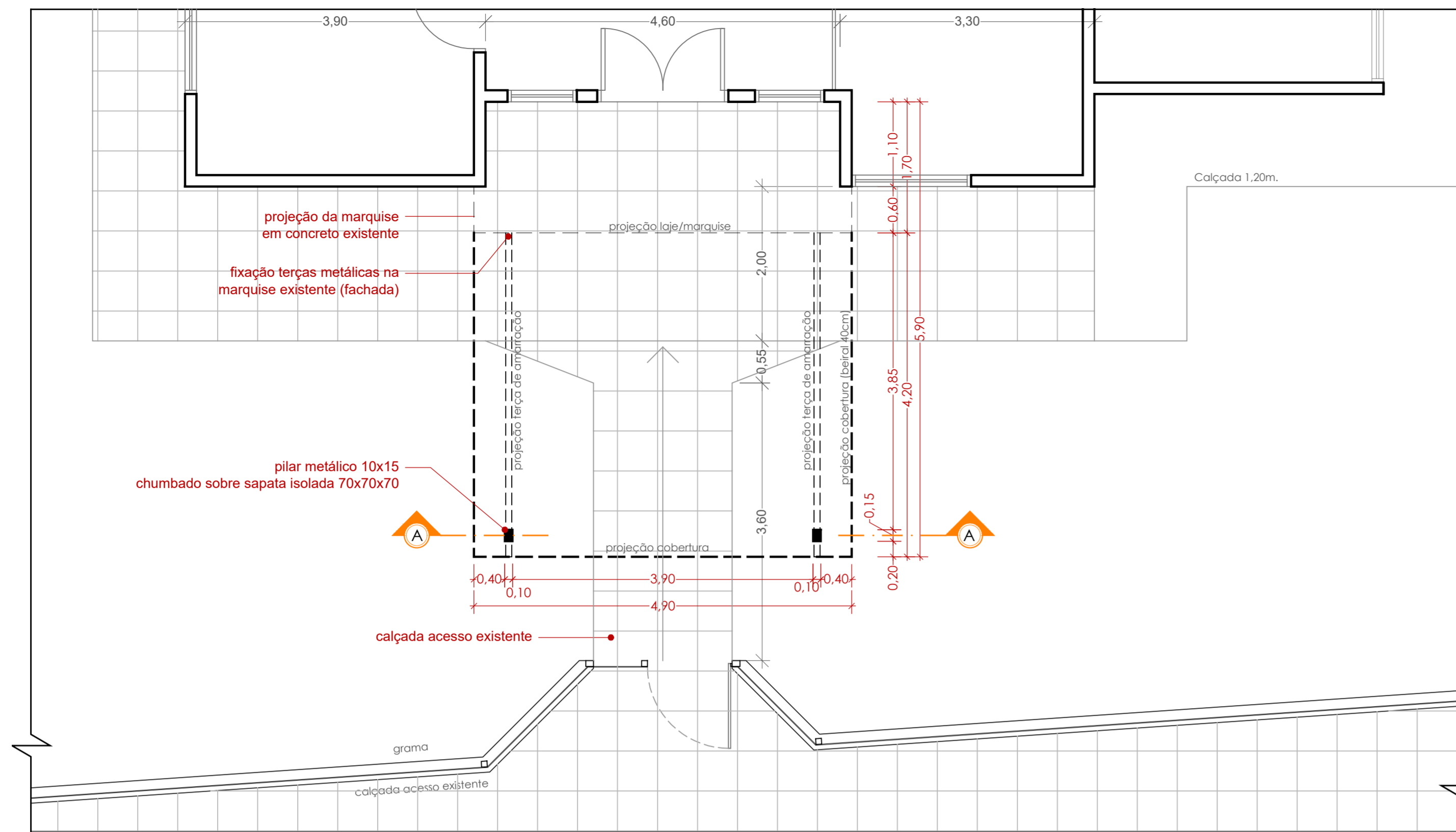

PLANTA BAIXA  
1/50

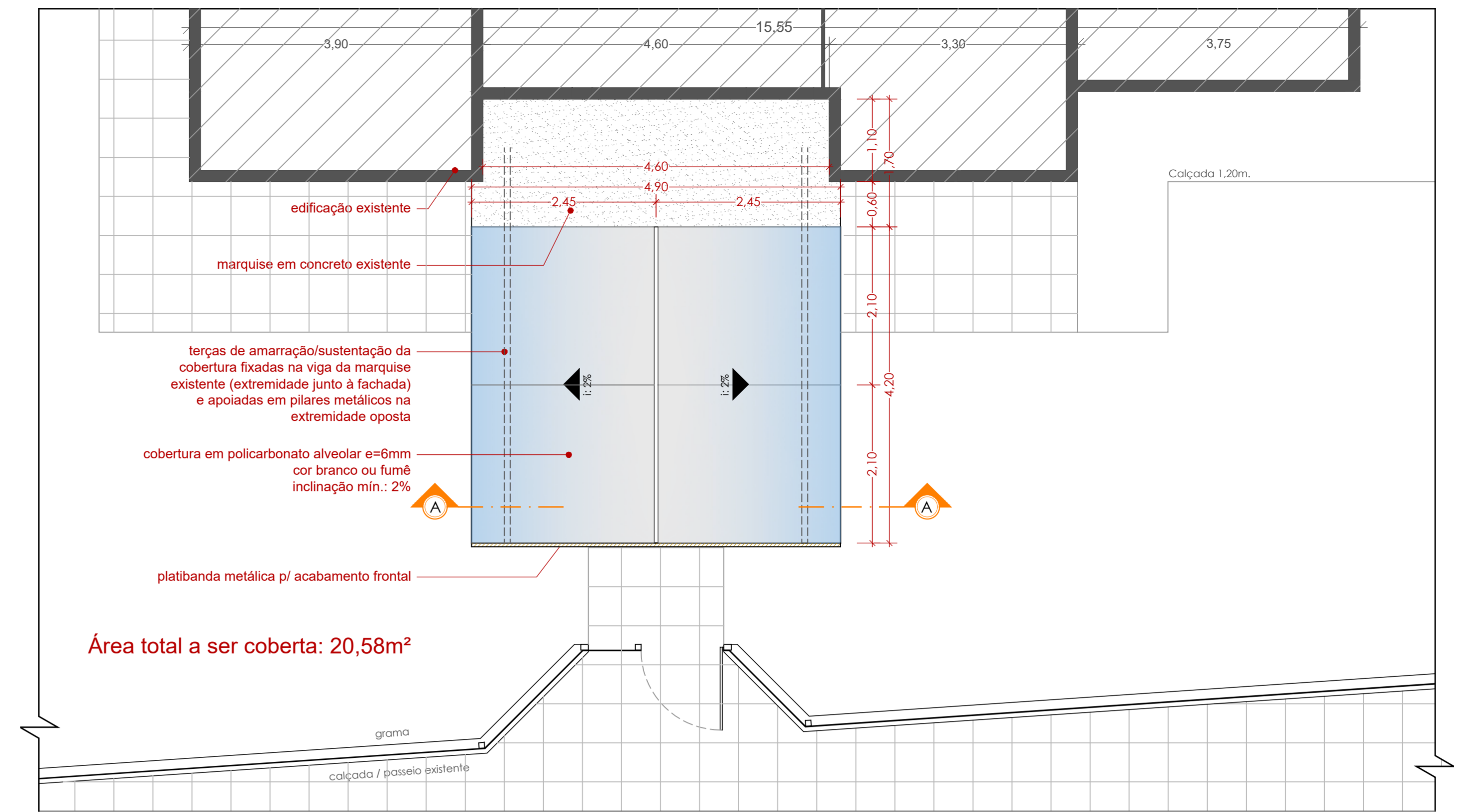

VISTA SUPERIOR COBERTURA DE ACESSO  
1/50

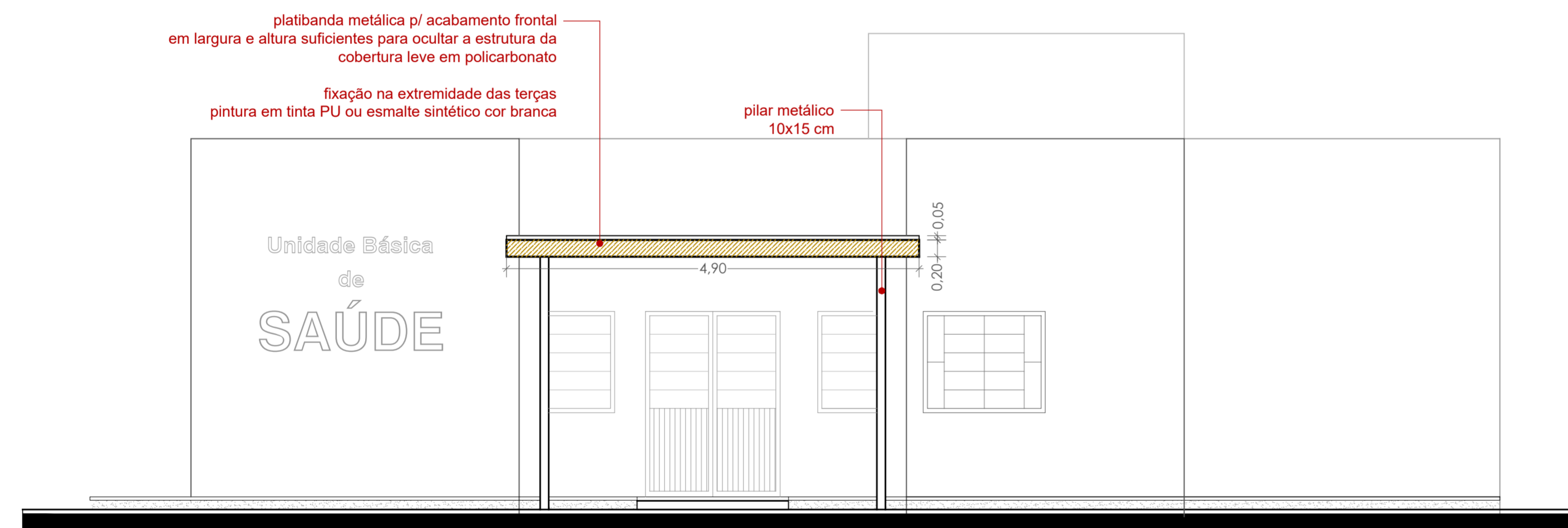

VISTA FRONTAL  
1/50

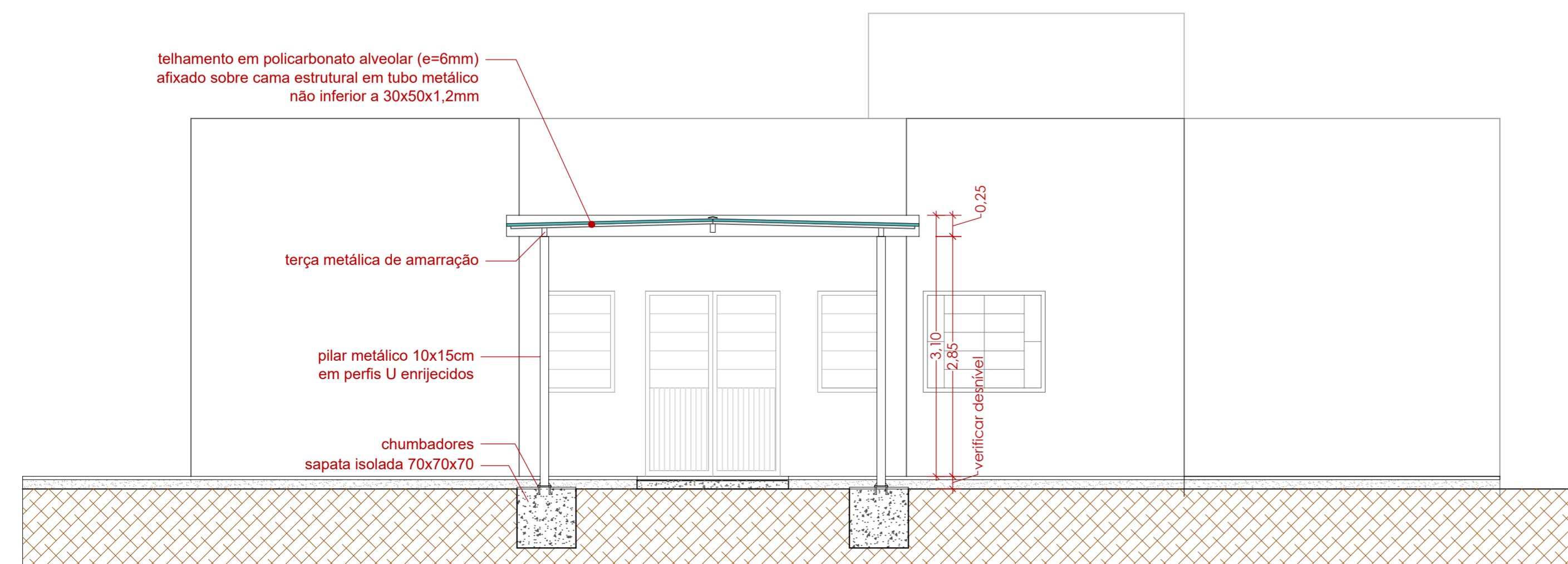

CORTE AA  
1/50

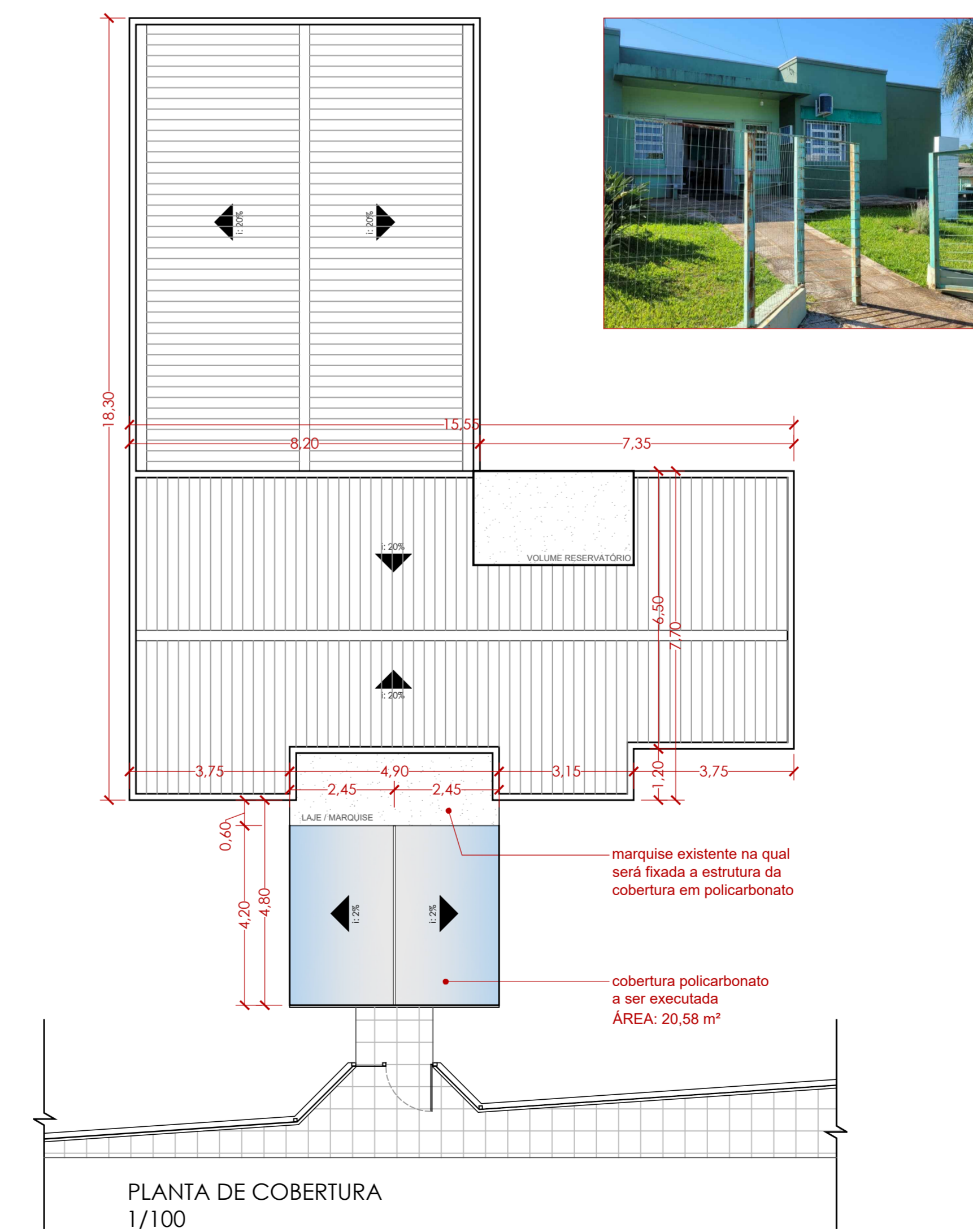

PLANTA DE COBERTURA  
1/100

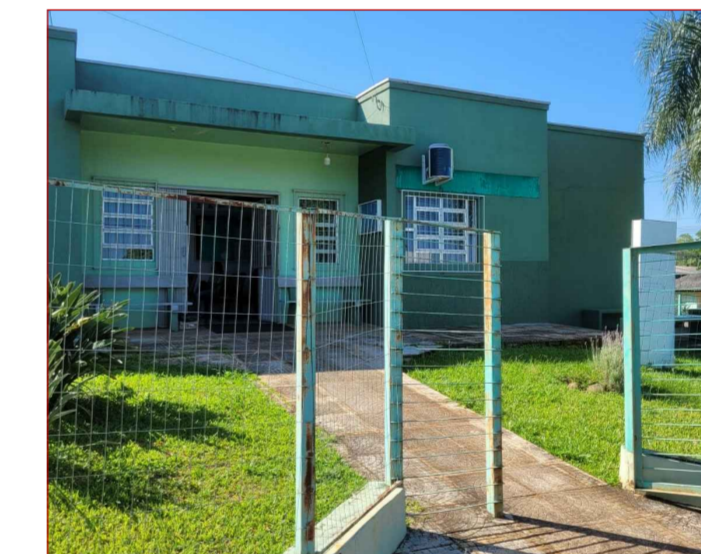

CARIMBOS:

AV. SANTOS DUMONT, 75 - CENTRO - CEP 98.600-000  
FONE (55) 3522 0421/0422 - TRÊS PASSOS/RS  
email: obras@trespassos-rs.com.br www.trespassos-rs.com.br

|  |             |  |         |
|--|-------------|--|---------|
|  <p><b>PREFEITURA MUNICIPAL</b><br/><b>TRÊS PASSOS - RS</b><br/>SMOV - SECRETARIA MUNICIPAL DE OBRAS E VIAÇÃO</p> |             | OBRA:  |         |
|  |             | Coberturas de acesso - Unidades Básicas de Saúde |         |
| ENDEREÇO:  |             |  |         |
| ESF Sulsera / Frei Olímpio - Rua Anita Garibaldi, nº 121 - Bairro Sulsera  |             |  |         |
| DESCRIÇÃO:   |             | DESENHO:   |         |
| Plantas, corte, vista/fachada  |             |  |         |
| RESP. TÉCN.:   | PREF. MUN.: | ÁREA:  | ESCALA: |
| Arq. e Urb. Cinília M. Fank<br>CAU A276927-1   |             | n/e  | ind.    |
| DATA:  |             | PRANCHA:   |         |
| jan/2023   |             | 7  |         |

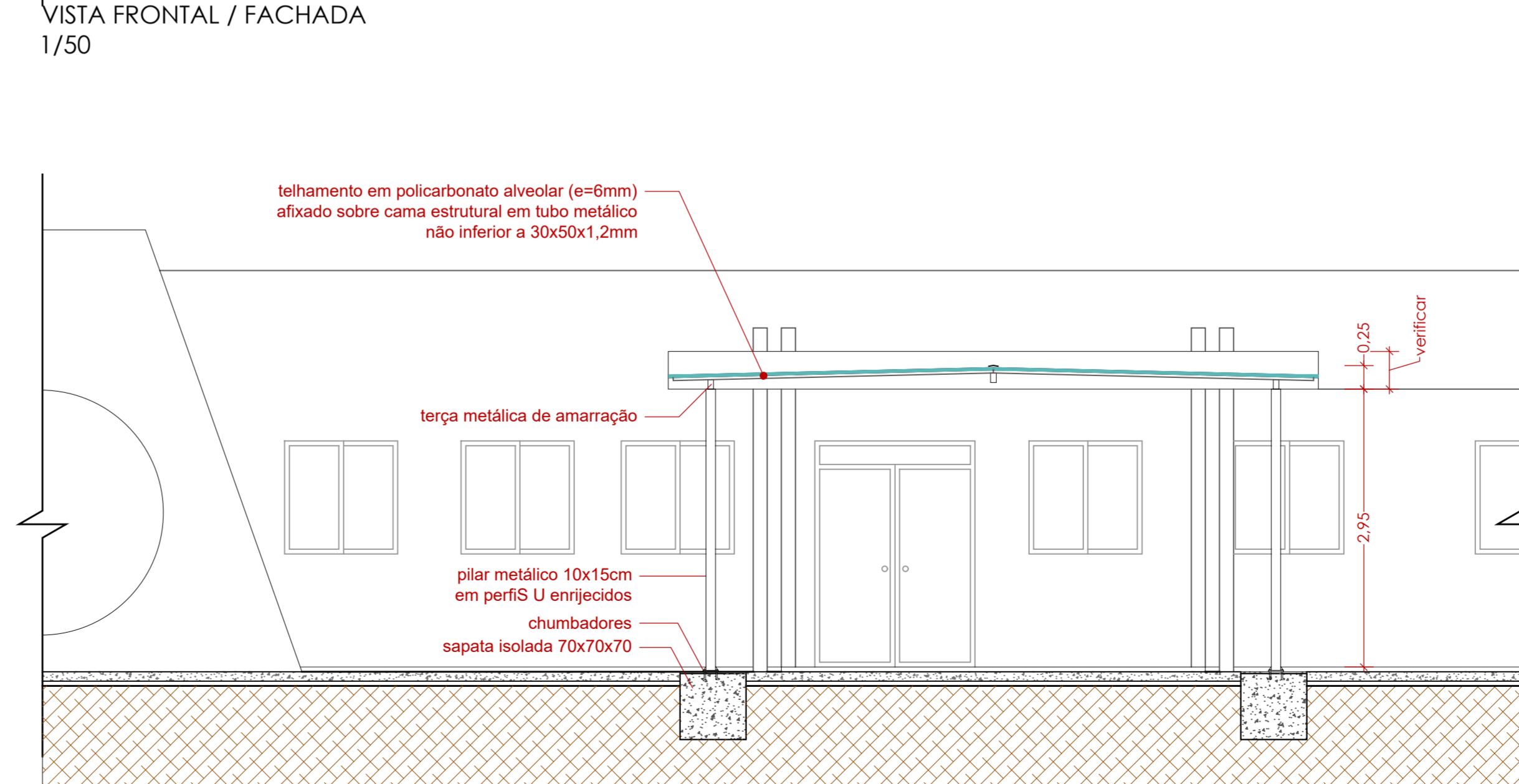
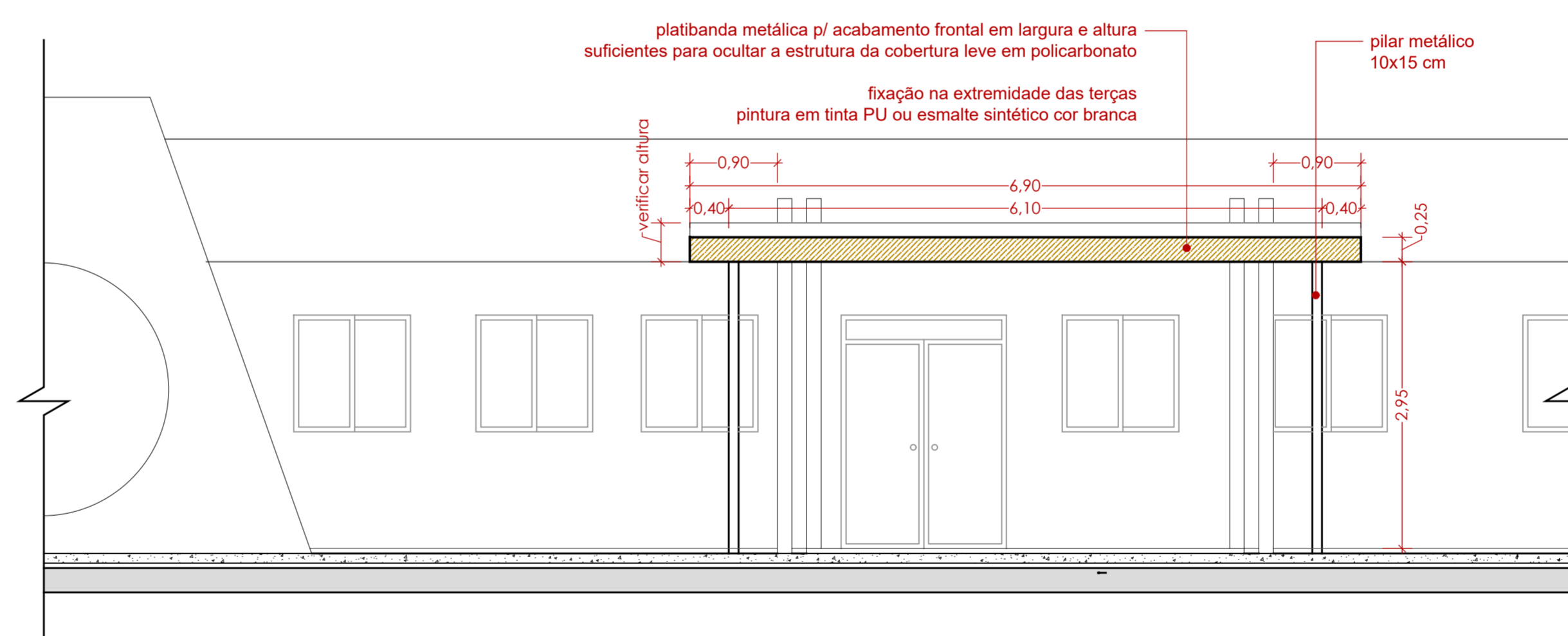
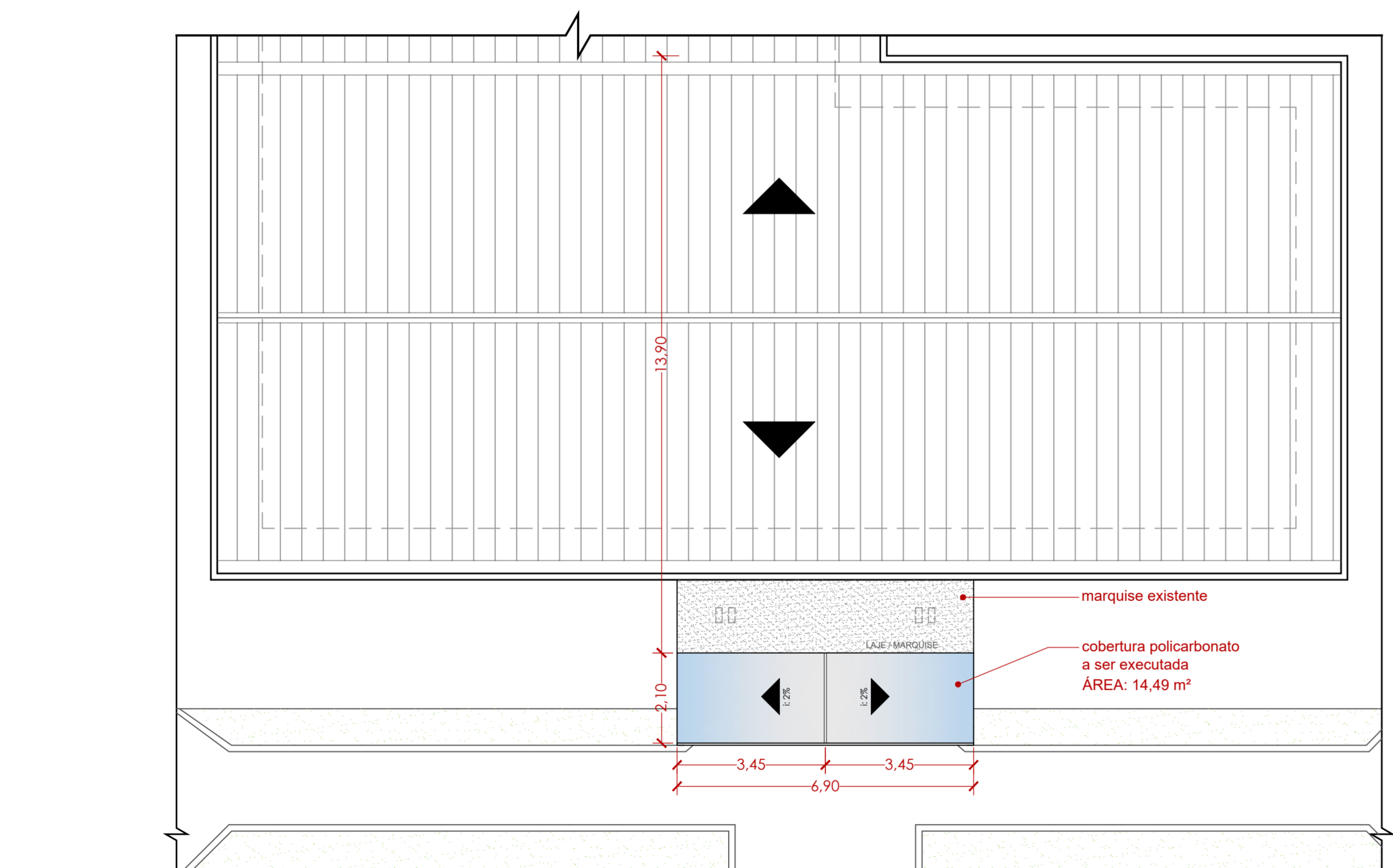
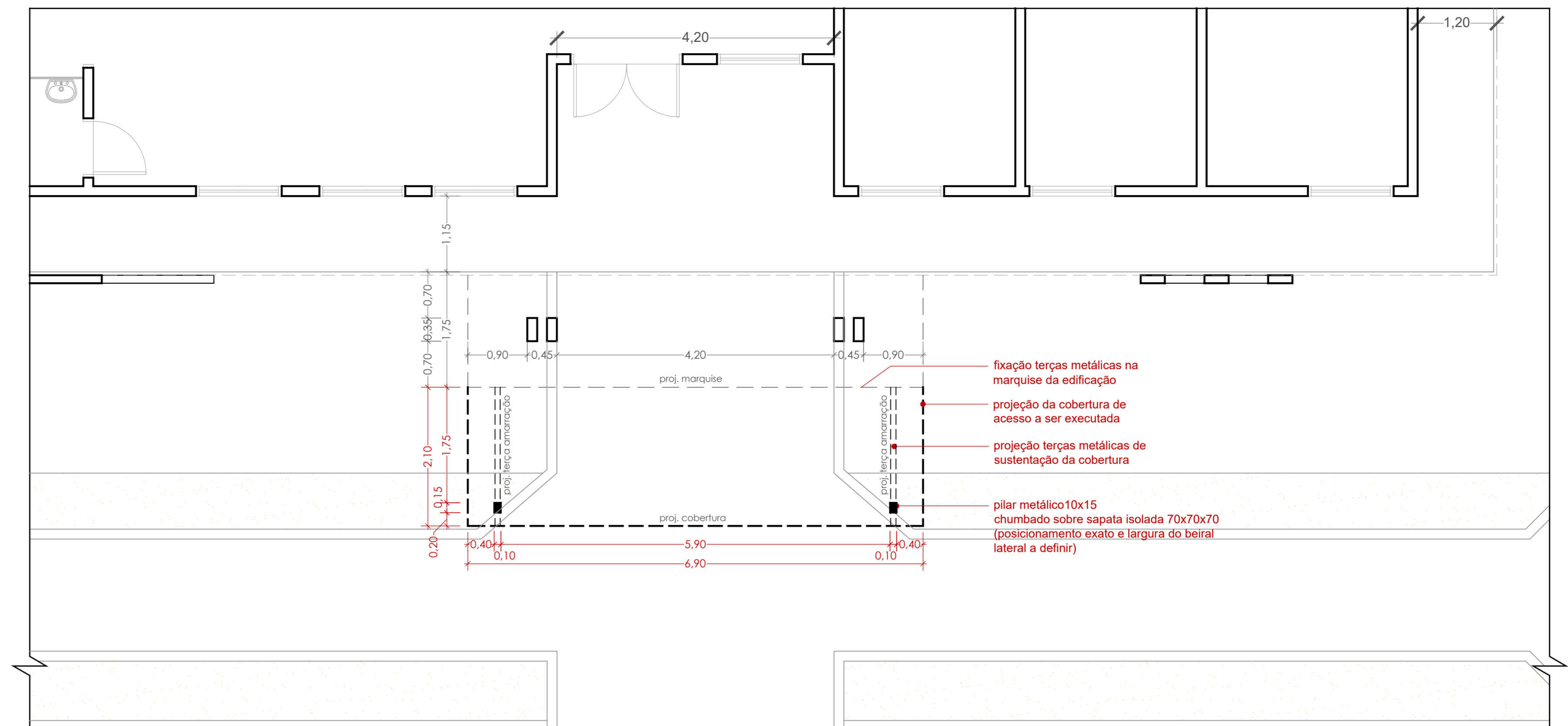
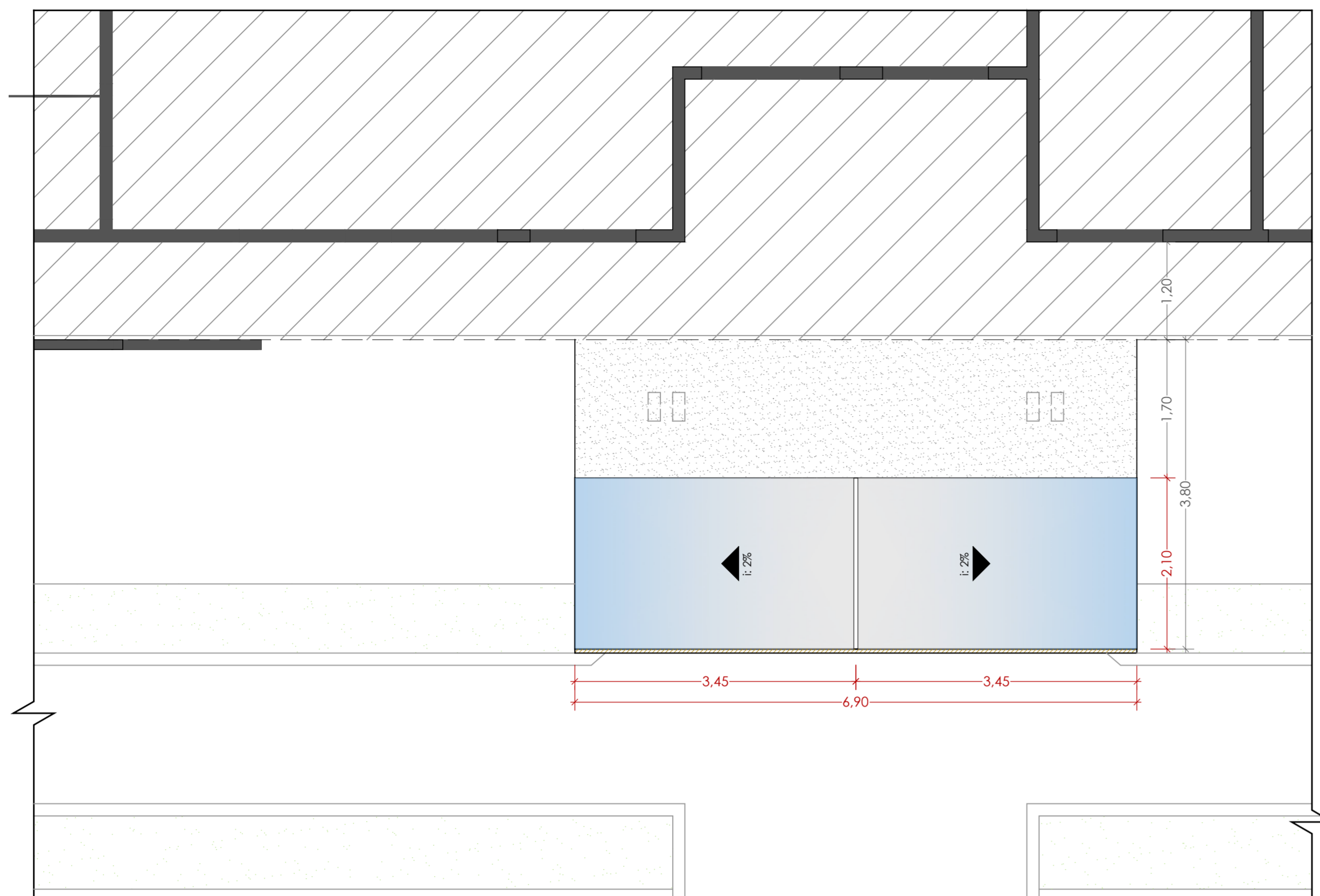

AV. SANTOS DUMONT, 75 - CENTRO - CEP 98.600-000  
 FONE (55) 3522 0421/0422 - TRÊS PASSOS/RS  
 email: obras@trespassos-rs.com.br www.trespassos-rs.com.br

**PREFEITURA MUNICIPAL**  
**TRÊS PASSOS - RS**  
 SMOV - SECRETARIA MUNICIPAL DE OBRAS E VIAÇÃO

|   |             |                   |                 |
|---|-------------|-------------------|-----------------|
| OBRA:<br>Coberturas de acesso - Unidades Básicas de Saúde             |             |                   |                 |
| ENDEREÇO:<br>CIAC / SUS - Av. Osvaldo Aranha - Bairro Érico Veríssimo |             |                   |                 |
| DESCRIÇÃO:<br>Plantas, corte, vista/fachada                           |             | DESENHO:          |                 |
| RESP. TÍC.:   | PREF. MUN.: | ÁREA:<br>n/e      | ESCALA:<br>ind. |
| Arq. e Urb. Cinília M. Fank<br>CAU A276927-1                          |             | DATA:<br>jan/2023 | PRANCHA:<br>8   |