

ESQUADRIAS / SAÍDAS DE EMERGÊNCIA  
ESCALA 1:100

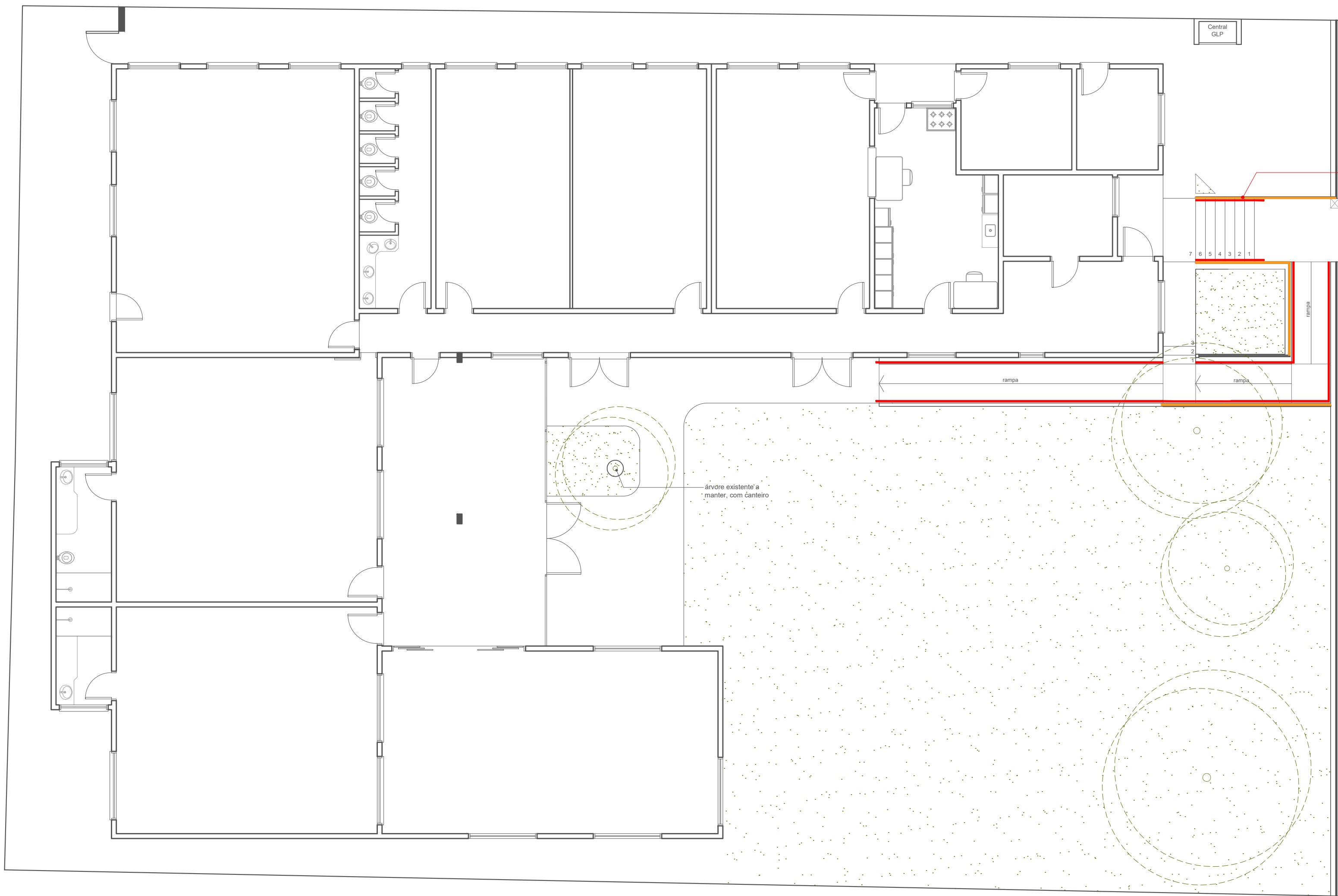

CORRIMÕES E GUARDA-CORPO  
ESCALA 1:100

instalar corrimão h=72/90cm  
instalar guarda-corpos h=110cm  
laterais do acesso e rampa

LEGENDA  
corrimão duplo h=72/90cm  
guarda-corpo h=110cm

TABELA DE ESQUADRIAS	
ESQUADRIAS	DESCRIÇÃO
P1	200 X 215
P2	220 X 110
P3	090 X 210
P4	080 X 210
P5	180 X 210
P6	080 X 210

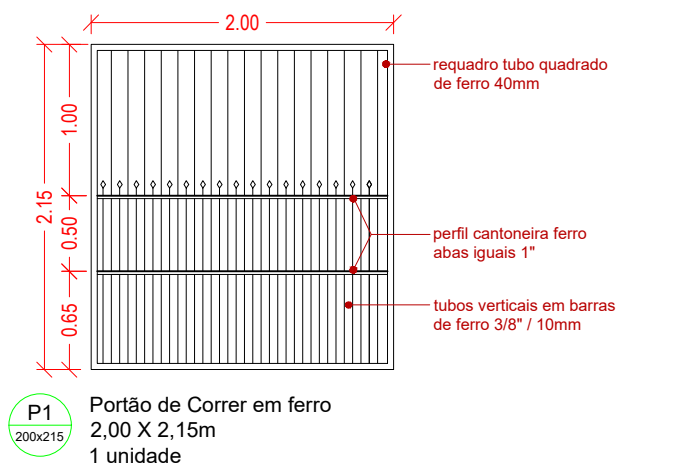

Portão de Correr em ferro  
2,00 X 2,15m  
1 unidade

Portão de correr em ferro seguindo padrão do gradil existente  
com quadro de estrutura metálica tubo 44x4cm, 2 travessas  
horizontais de reforço e gradil em tubos verticais de 3/8".

\*verificar no local compatibilidade das dimensões (alturas,  
alinhamento dos perfis cantoneira intermediários, etc.)

\*o portão será automatizado com mecanismo de fechamento  
e abertura com controle remoto

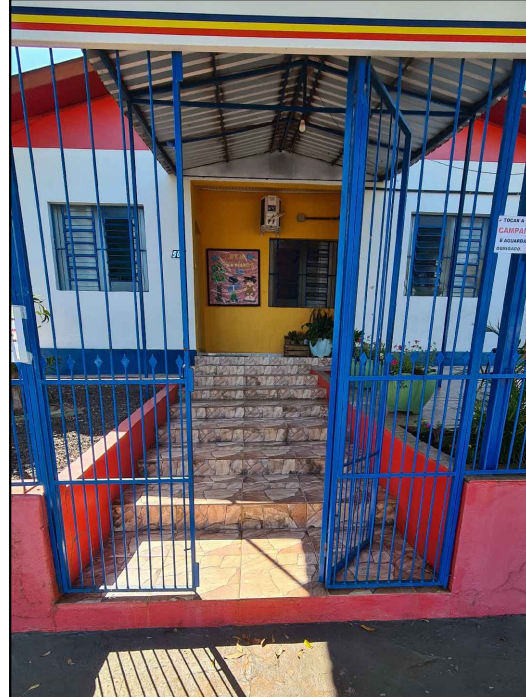

PORTÃO EXISTENTE

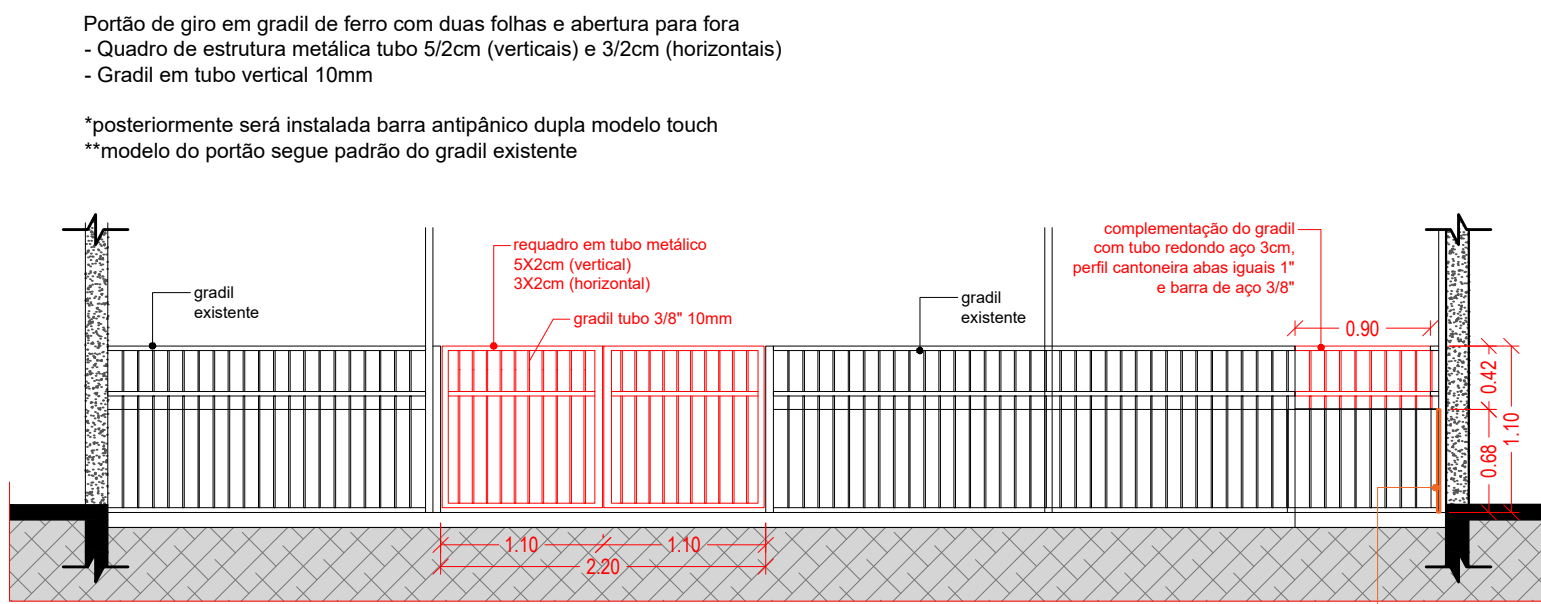

VISTA FRONTAL / EXTERNA  
RECORTE GRADIL SOLÁRIO

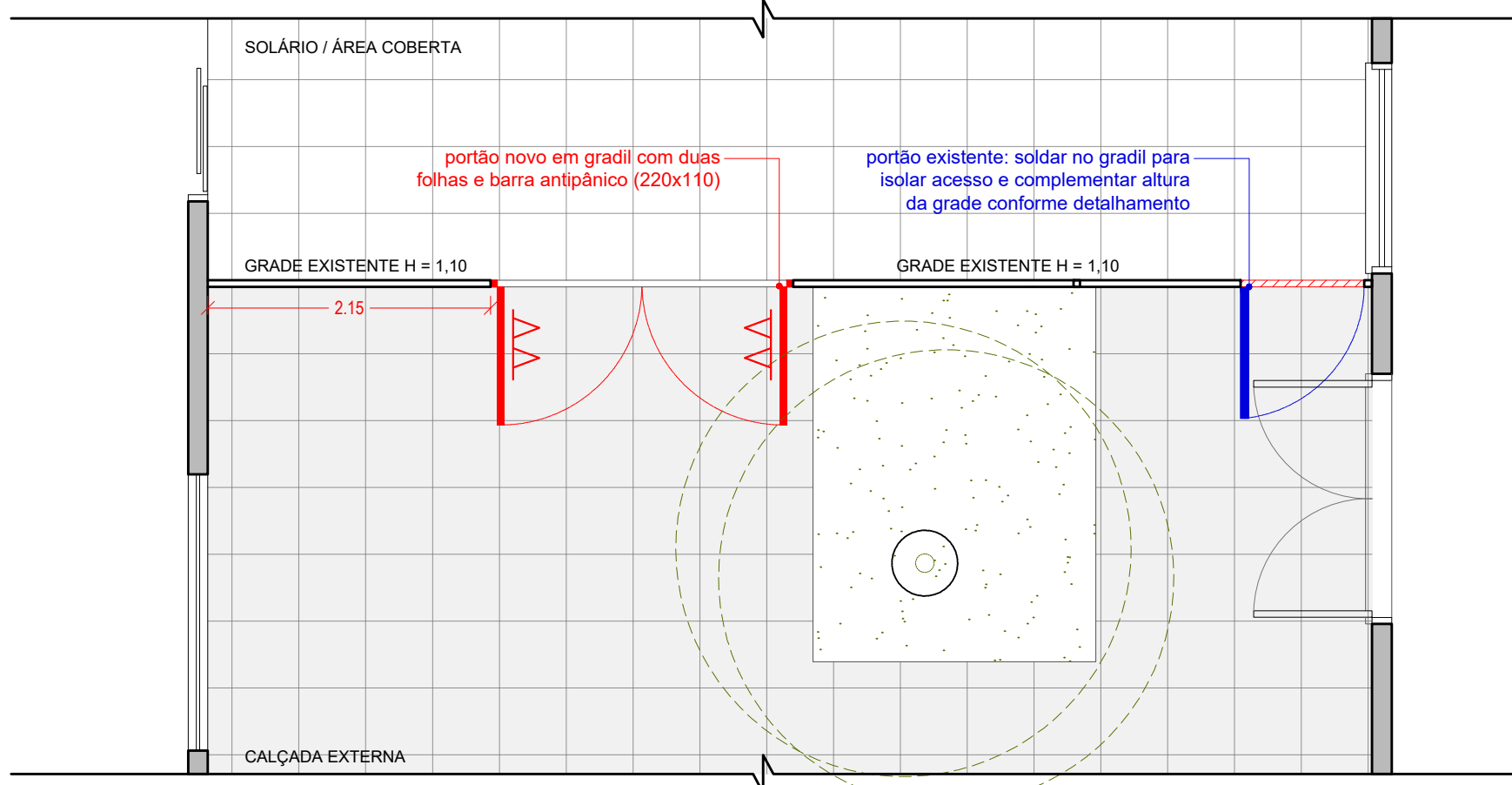

PLANTA BAIXA  
RECORTE GRADIL SOLÁRIO  
ESCALA 1:50

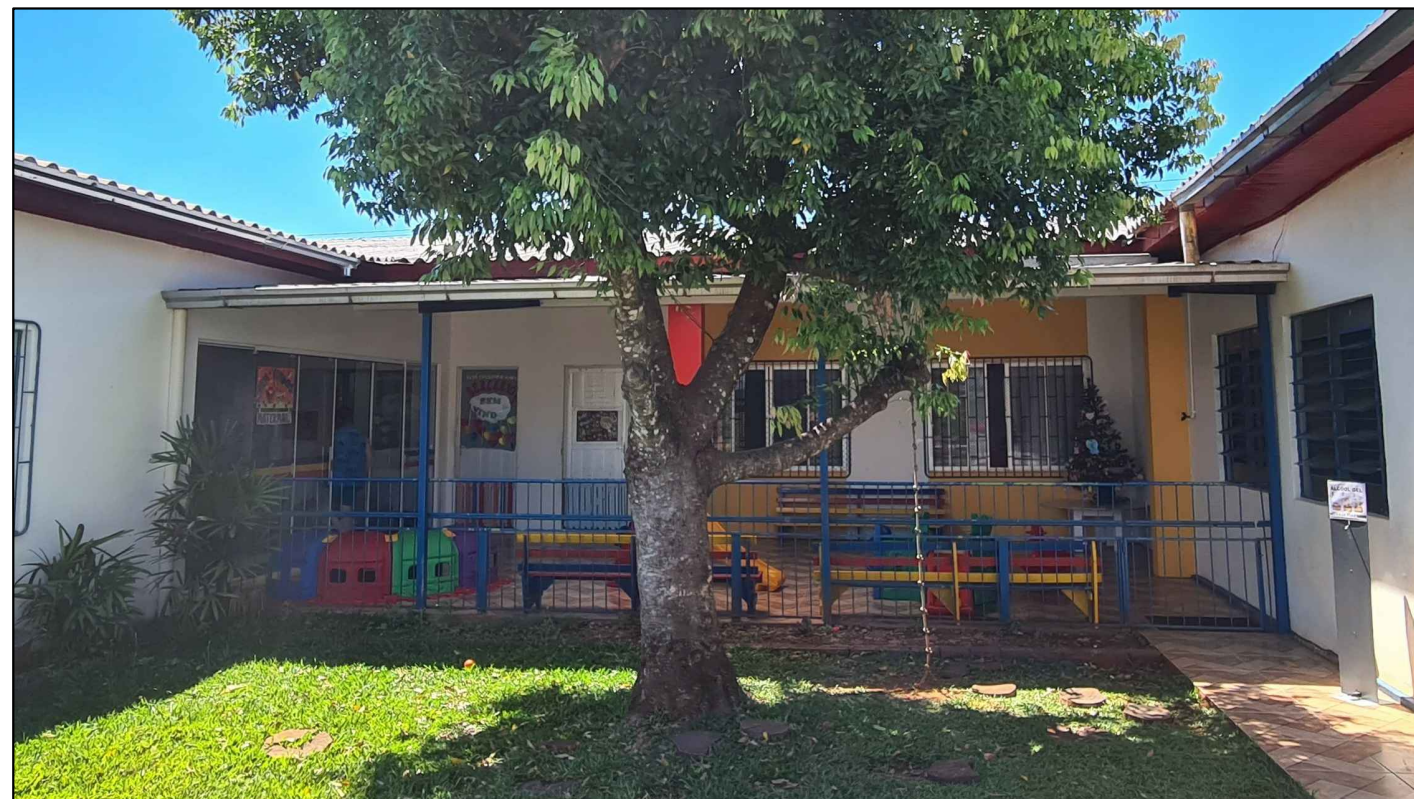

GRADIL EXISTENTE SOLÁRIO

LEGENDA PINTURA  
externa: beiral telhado  
grades externas  
externa: paredes  
externa: muretas e central GLP  
interna: paredes

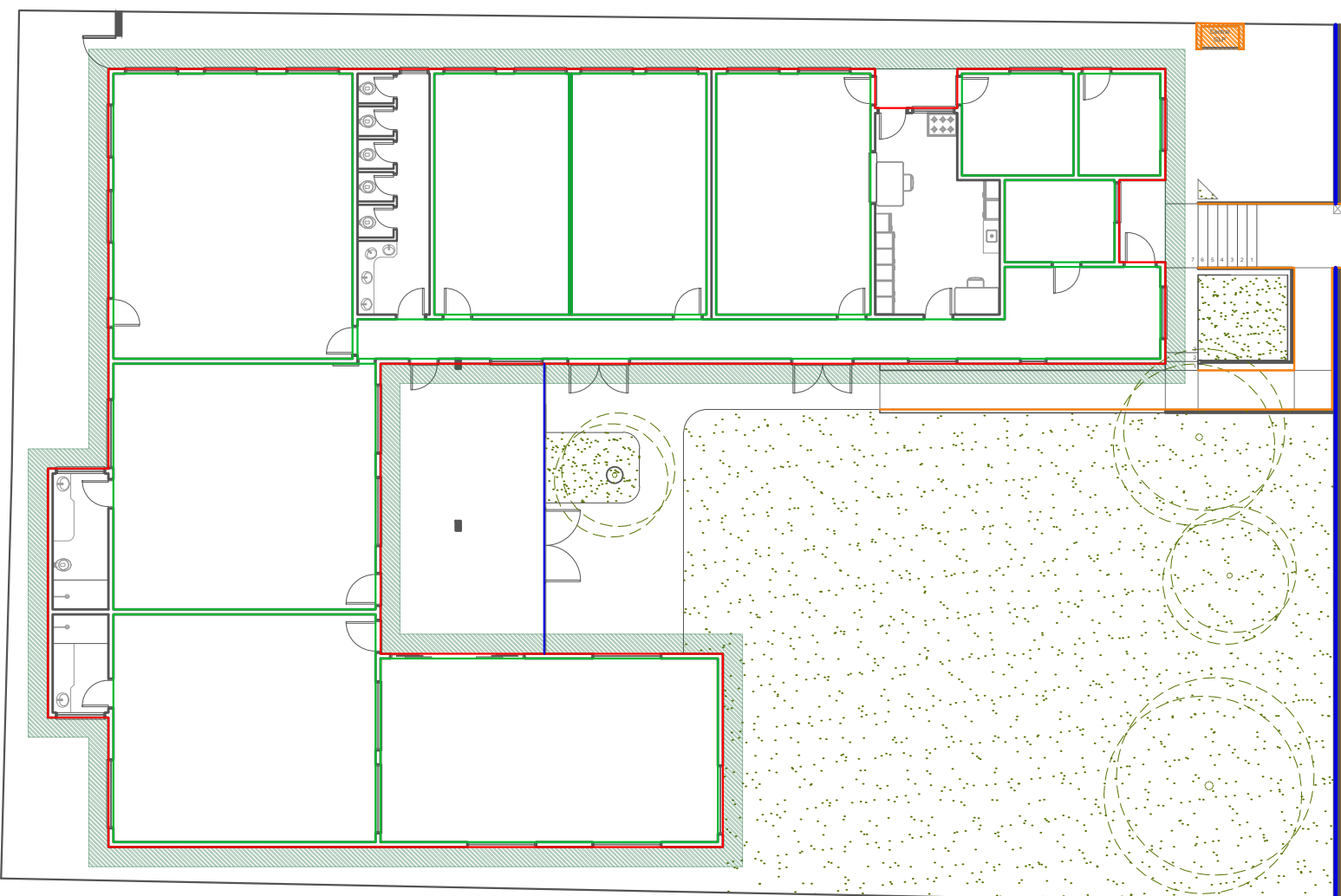

PINTURA  
ESCALA 1:200

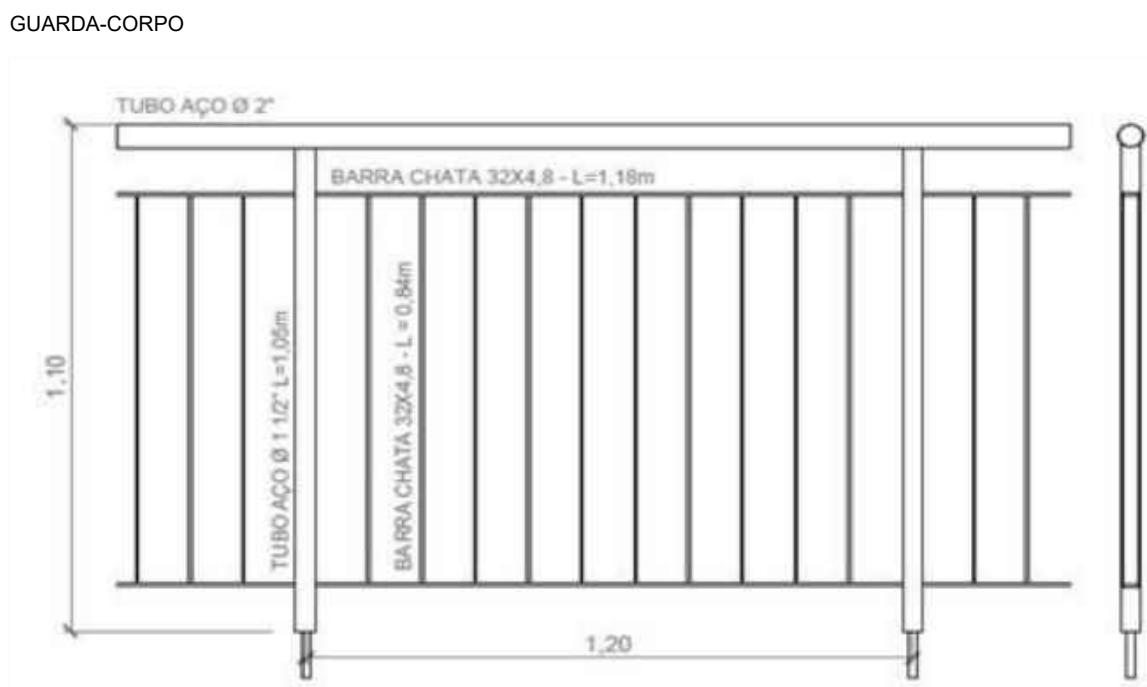

CARIMBOS:

AV. SANTOS DUMONT, 75 - CENTRO - CEP 98.600-000  
FONE (55) 3522 0421/0422 - TRÊS PASSOS/RS  
email: obras@trespassos-rs.com.br www.trespassos-rs.com.br



PREFEITURA MUNICIPAL  
TRÊS PASSOS - RS  
SECRETARIA MUNICIPAL DE OBRAS E VIAÇÃO

REFORMA E.M.E.I. CINDERELA	
ENDEREÇO:	RUA JOAQUIM NABUCO, nº 564 BAIRO OPERÁRIO - TRÊS PASSOS/RS
ÁREA:	544,09m²
DESCRIÇÃO:	DETALHAMENTOS
ESCALA:	indicada

RESP. TEC.:	PREF. MUN.:	DESENHO:	FRANCHA:
ARQ. URB. CÍNTIA M. FANK CAU A279927-1	MUNICÍPIO DE TRÊS PASSOS CNPJ: 07.613.198/0001-21	DATA: JUL/2023	04