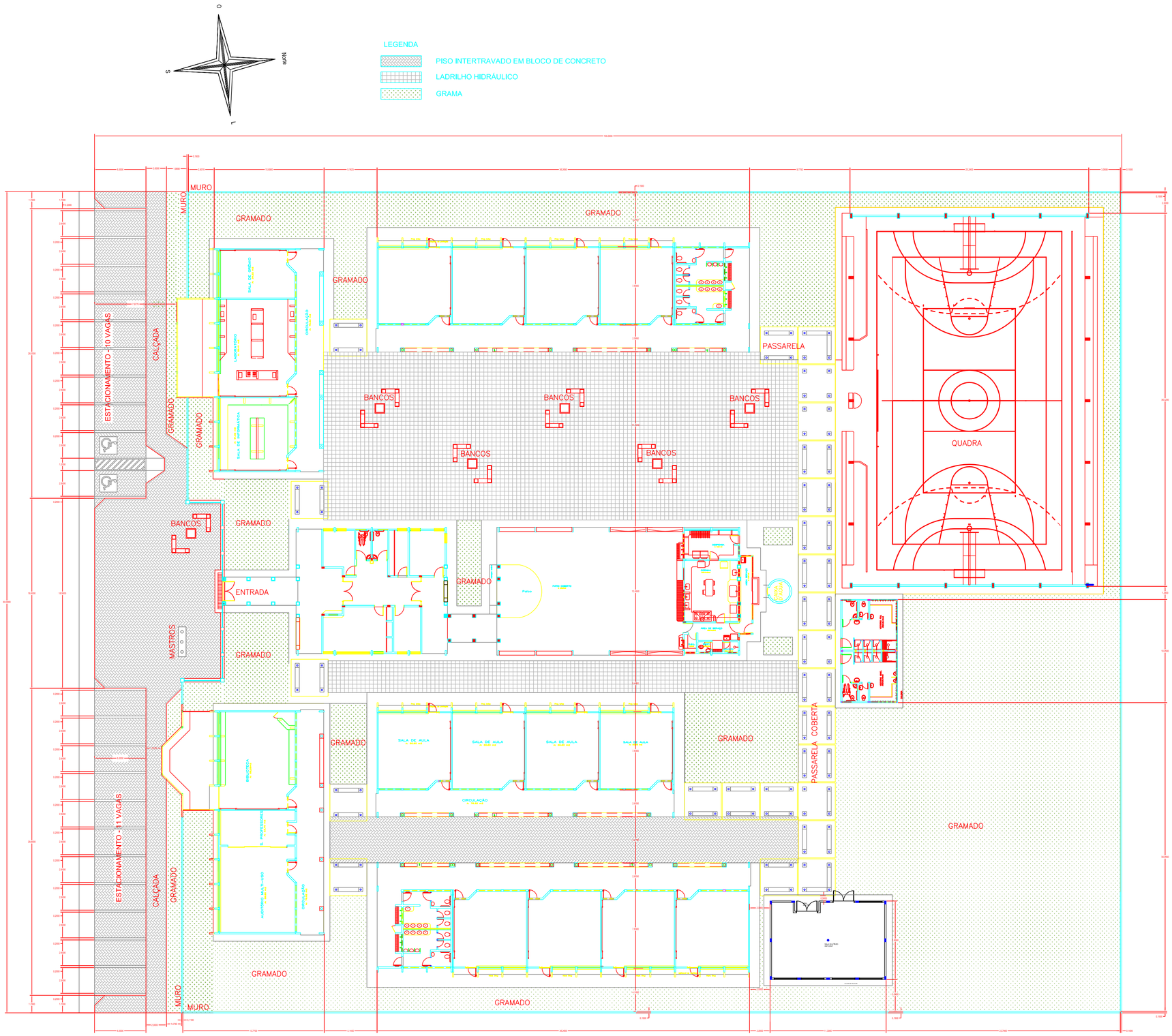

LOCALIZAÇÃO

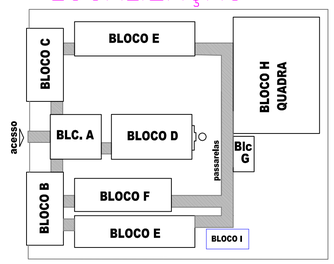

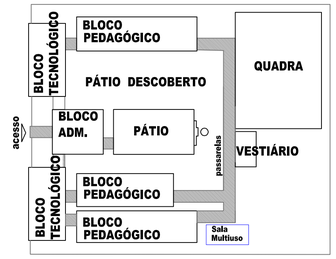

AV. SANTOS DUMONT,75 - CENTRO - CEP 98.600-000
FONE (55) 3522 0421/0422 - TRÊS PASSOS/RS
email obras@trespassos-rs.com.br http www.trespassos-rs.com.br

PREFEITURA MUNICIPAL
TRÊS PASSOS - RS
SMOV-SECRETARIA MUNICIPAL DE OBRAS E VIAÇÃO

OBRA: BLOCO I - SALA MULTIUSO
Complexo Municipal de Ensino Fundamental Integral Professor José Luiz Rhoden

LOCAL:	MUNICIPIO:	ÁREA CONSTRUÍDA:
RUA RUI BARBOSA,337	BAIRRO FREI OLIMPIO- TRÊS PASSOS-RS	86,44m²

DESCRIÇÃO:	ESCALA:	FOLHA:
ARQUITETÔNICO PLANTA DE IMPLANTAÇÃO E LOCAÇÃO	1/200	A1

RESP. TÉC.:	PREF.MUN.:	DESENHO:	ARQ:
ENG. CIVIL JANETE H. BOURSCHEID-101.919 D		Amorim DATA: FEV/2021	02/09